

Boletim Epidemiológico

COVID-19

BAHIA

COMO SE PREVENIR?



Lave as
mãos com
frequência



Evite contato
com pessoas que
estejam com sintomas
de gripe



Use lenço
descartável
para higiene
nasal



Cubra sempre o
nariz e a boca
com a dobra do
cotovelo ao
espirrar ou tossir



Evite tocar nos
olhos, nariz e
boca



Mantenha seus
ambientes bem
ventilados

CORONAVÍRUS (COVID-19)
A PREVENÇÃO ESTÁ
EM NOSSAS MÃOS



Situação Epidemiológica Atual

Na Bahia, nas últimas 24 horas, foram registrados 2131 casos de Covid-19 (taxa de crescimento de +3,9%), 41 óbitos (+2,6%) e 1.999 curados (+6,8%). Dos 56.422 casos confirmados desde o início da pandemia, 31.192 já são considerados curados, 23.588 encontram-se ativos e 1.642 tiveram óbito confirmado. Para todos os casos confirmados foram considerados os resultados laboratoriais, teste rápido e clínico-epidemiológico. Do total de casos confirmados para o Estado, 39.949 (14,13%) foram confirmados laboratorialmente, 1.742 (0,62%) pelo critério clínico-epidemiológico, 14.092 (4,98%) por teste rápido e 639 (0,23 %) confirmados em aguardando validação do município. O total de casos notificados foram 282.729, desses 56.422 (19,96%) são casos confirmados, 152.795 (54,04%) são descartados e 73.512 (26,00%) permanecem em investigação epidemiológica. (Tabela 1).

Tabela 1. Distribuição dos casos de COVID-19, segundo situação da investigação. Bahia, 2020*.

Classificação	Casos	
	N	%
Confirmados laboratorialmente	39949	14,13
Confirmados clínico epidemiológica	1742	0,62
Confirmados teste rápido	14092	4,98
Aguardando validação dos municípios*	639	0,23
Total	56422	19,96
Descartados	152795	54,04
Em investigação	73512	26,00
Total	282729	100

**Casos confirmados de covid-19 cuja condição clínica permanece sendo acompanhada ou aguarda autorização pelos municípios.*

Fonte: e-SUS-Ve/ Divep e GAL/Lacen, dados obtidos em 22/06/2020, sujeito a alterações.

A plataforma REDCAP não permitiu mais a inclusão de novos casos suspeitos da COVID-19 desde o dia 27/03/2020, assim as notificações de novos casos passaram a ser feitas na nova plataforma (<http://notifica.saude.gov.br>).

O Ministério da Saúde reforça a importância da realização da NOTIFICAÇÃO IMEDIATA dos casos de Síndrome Gripal (SG) leve no e-SUS VE, link (<https://notifica.saude.gov.br/login>) e dos casos de Síndrome Respiratória Aguda Grave (SRAG) hospitalizados no Sistema de Informação de Vigilância da Gripe (SIVEP-Gripe) (<https://sivepgripe.saude.gov.br/sivepgripe/login.html?>).

Desde o dia 14 de maio de 2020, a Secretaria da Saúde do Estado da Bahia, realizou o linkage (co-relação) dos três sistemas oficiais do Ministério da Saúde. (e-SUS Notifica, Gal-Lacen e SivepGripe) para os casos confirmados para COVID-19, em investigação e descartados, que são as fontes federais de elaboração dos boletins epidemiológicos diários e que estão condicionados para que o sistema esteja online.

Cumpramos ressaltar que desde o dia 19 de maio de 2020, o boletim do Estado apresenta, na tabela de municípios, uma coluna constando o número de casos por município que está confirmado laboratorialmente e **aguardando a validação dos municípios**. Salientamos que se **não houver** a correção do caso dentro das 24 horas, será considerado como válido o número total de casos notificados e confirmados nos sistemas oficiais.

Ressaltamos que o processo de atualização das informações nos municípios e Estado é dinâmico e complexo. Os dados informados diariamente estão sujeitos a alterações. Considerando a pluralidade de cada município no que diz respeito a porte populacional, infraestrutura e organização dos serviços de saúde, além de todos os desafios que a pandemia de COVID-19 impõe, é possível que haja mudanças no número de casos ou óbitos, em decorrência de inconsistências ou atrasos no repasse das informações ao Estado.

Os casos notificados entre o município e o Estado podem sofrer alterações. Isso acontece porque o município de notificação não é necessariamente o mesmo local de residência do caso ou óbito notificado. Assim, ao concluir o processo de investigação de cada notificação individualmente, cabe às Secretarias Municipais a atualização do Esus-Ve (<https://notifica.saude.gov.br/notificacoes>).

Destaca-se que é de responsabilidade dos municípios a correção das inconsistências verificadas, relativas aos seus municípios, nos boletins epidemiológicos, uma vez que a Vigilância Estadual utiliza os dados informados pelos próprios municípios (prefeituras e unidades de saúde) na base do e-SUS VE. Reiteramos o compromisso em apresentar dados fidedignos ao eliminar as duplicidades das bases nacionais e outros tipos de inconsistências. Frisamos que os casos e óbitos registrados são atualizados por data de notificação.

Figura 1. Distribuição do acumulado de casos confirmados por Covid-19 por semana epidemiológica Bahia, 2020.**

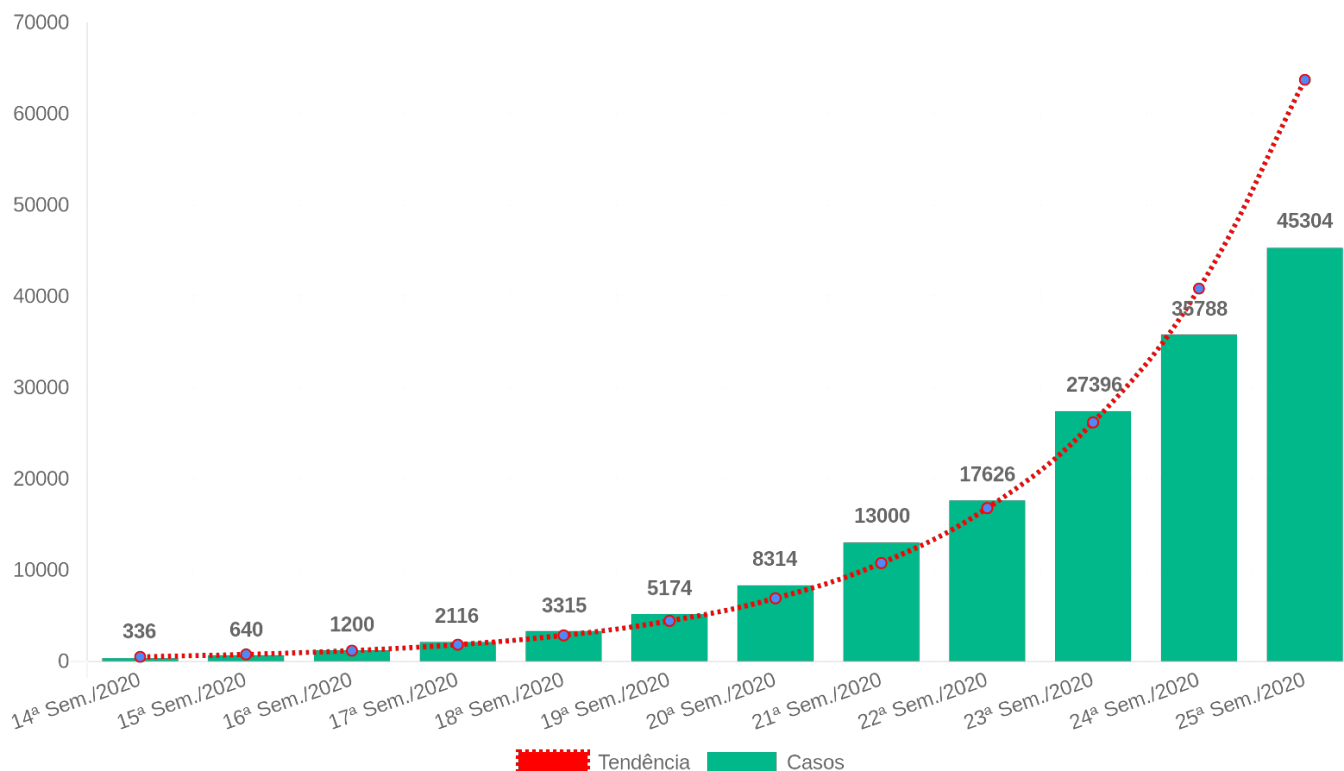

Na Figura 2, observa-se que da 14ª à 25ª semana epidemiológica houve um aumento do número de casos confirmados de COVID-19 na Bahia, com incremento de 13.383,33 % de casos nesse período.

Figura 2. Distribuição do acumulado de casos confirmados por Covid-19 por dia da semana epidemiológica atual Bahia, 2020..**

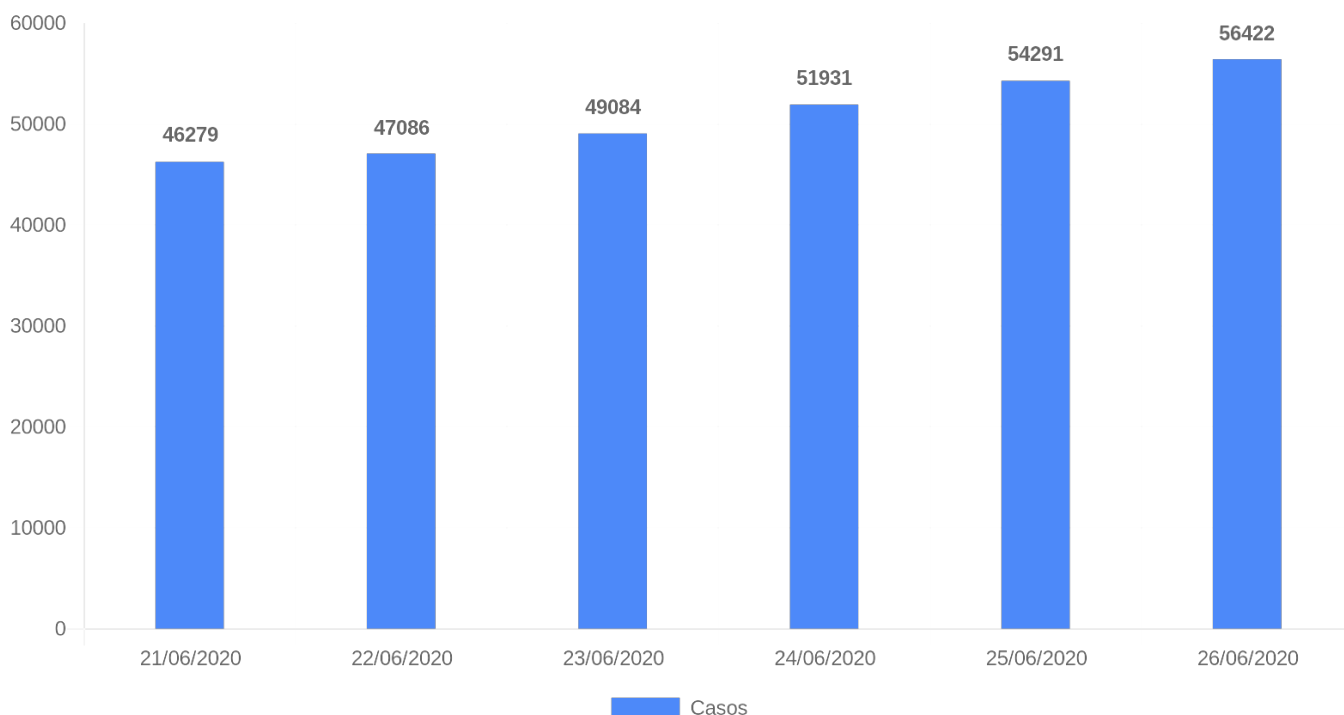

Até 26/06/2020, no Estado da Bahia, o coeficiente de incidência foi de 379,36/ 100.000 habitantes. Quanto ao sexo dos casos confirmados, 52,76% foram do sexo feminino, 46,54% foram do sexo masculino e 0,70% sem informação. A faixa etária mais acometida foi a de 30 a 39 anos, representando 26,74% do total. O coeficiente de incidência por 100.000 de habitantes foi maior na faixa etária de 80 e anos e mais (722,72/100.000 habitantes), indicando que o risco de adoecer foi maior nesta faixa etária, seguida da faixa de 40 a 49 anos (671,71/100.000 habitantes). (Quadro 1). Ressalta-se que os coeficientes de incidência passaram a ser calculados por 100.000 de habitantes, conforme padronização recomendada pelo Ministério da Saúde, para possibilitar comparação com dados internacionais.

Quadro 1. Distribuição proporcional dos casos confirmados de COVID-19 e coeficiente de incidência (por 100.000 hab) por faixa etária. Bahia, 2020*.

Faixa etária	Casos	%	Pop.	Coef. de Incidência/ 100.000 hab
< 1	434	0,77	221448	195,98
1 a 4	555	0,98	902701	61,48
5 a 9	648	1,15	1260143	51,42
10 a 19	2357	4,18	2821346	83,54
20 a 29	8582	15,21	2781778	308,51
30 a 39	15085	26,74	2294120	657,55
40 a 49	12017	21,30	1789028	671,71
50 a 59	7479	13,26	1266810	590,38
60 a 69	4198	7,44	819344	512,36
70 a 79	2461	4,36	465073	529,16
80 e+	1816	3,22	251273	722,72
ignorado	790	1,40	0	0,00
Total	56422	100	14873064	379,36

Do total de casos confirmados, 27.666 casos (46,50%) pertencem a residentes da capital, percentual que vem aumentando no decorrer das semanas, e os demais casos pertencem ao interior e a região metropolitana do Estado. Os casos confirmados ocorreram em 369 municípios baianos. Destaca-se que há 877 casos confirmados de outros estados que foram atendidos na Bahia. Reiteramos que estes números não contabilizam os casos que estão aguardando validação dos municípios. Os municípios com os maiores coeficientes de incidência por 100.000 habitantes foram Ipiaú (1.323,22), Gandu (1.311,61), Itajuípe (1.171,25), Uruçuca (1.145,28) e São José da Vitória (1.042,96) (Quadro 2).

Quadro 2. Número de casos confirmados, proporção e coeficiente de incidência de Covid-19 por município de residência. Bahia, 2020*.

NÚCLEO REGIONAL DE SAÚDE: CENTRO-LESTE

Nº	Município	Confirmados			Total confirmados	Aguardando validação dos municípios	%	População	Coef. de Incidência/ 100.000 hab	Nº de dias após o último caso confirmado
		Laboratorial	Clinico Epidemiológico	Teste Rápido						
1	FEIRA DE SANTANA	1717	4	88	1809	63	3,24	614872	294,21	0
2	ITABERABA	61	9	138	208	0	0,37	64489	322,54	0
3	SERRINHA	118	3	72	193	0	0,35	80861	238,68	0
4	ARACI	54	0	96	150	19	0,27	54379	275,84	0
5	VALENTE	74	0	74	148	0	0,27	28473	519,79	0
6	TEOFILÂNDIA	32	0	110	142	0	0,25	22518	630,61	0
7	CONCEIÇÃO DO JACUIPE	111	0	6	117	0	0,21	33153	352,91	1
8	CONCEIÇÃO DO COITÉ	52	1	52	105	0	0,19	66612	157,63	0
9	SANTA BÁRBARA	97	0	1	98	0	0,18	20791	471,36	0
10	RUY BARBOSA	15	2	54	71	2	0,13	30814	230,41	0
11	AMÉLIA RODRIGUES	50	0	16	66	7	0,12	25102	262,93	0
12	IPIRÁ	59	0	3	62	3	0,11	59595	104,04	0
13	TERRA NOVA	44	1	7	52	1	0,09	13033	398,99	0
14	SÃO GONÇALO DOS CAMPOS	27	0	20	47	0	0,08	37550	125,17	0
15	SANTALUZ	18	0	28	46	1	0,08	37348	123,17	0
16	RIACHÃO DO	21	0	25	46	5	0,08	33436	137,58	0

17	JACUIPE									
17	ITAETÉ	0	0	46	46	0	0,08	16056	286,50	5
18	QUEIMADAS	29	0	16	45	0	0,08	25439	176,89	0
19	RAFAEL JAMBEIRO	36	0	8	44	0	0,08	22621	194,51	0
20	RETIROLÂNDIA	21	0	20	41	9	0,07	14396	284,80	0
21	IAÇU	26	0	11	37	0	0,07	24305	152,23	2
22	MONTE SANTO	27	0	7	34	0	0,06	49418	68,80	1
23	BARROCAS	17	1	16	34	0	0,06	15978	212,79	0
24	PINTADAS	29	0	3	32	0	0,06	10437	306,60	0
25	CANSANÇÃO	15	1	15	31	0	0,06	34834	88,99	0
26	SANTO ESTÊVÃO	15	0	13	28	2	0,05	52850	52,98	0
27	CORAÇÃO DE MARIA	23	0	3	26	0	0,05	22605	115,02	2
28	ÁGUA FRIA	19	4	2	25	0	0,04	16970	147,32	3
29	ANGUERA	24	0	0	24	2	0,04	11221	213,88	1
30	SEABRA	16	0	7	23	0	0,04	44091	52,16	6
31	EUCLIDES DA CUNHA	12	0	6	18	0	0,03	60585	29,71	1
32	SANTANÓPOLIS	18	0	0	18	0	0,03	8943	201,27	1
33	SÃO DOMINGOS	12	0	5	17	0	0,03	9058	187,68	10
34	TUCANO	10	0	7	17	0	0,03	50687	33,54	0
35	NORDESTINA	10	3	4	17	0	0,03	13130	129,47	6
36	LAMARÃO	7	3	6	16	0	0,03	8307	192,61	1
37	IRARÁ	15	0	1	16	1	0,03	29034	55,11	0
38	SERRA PRETA	15	0	1	16	0	0,03	14878	107,54	3
39	QUIJINGUE	8	0	8	16	0	0,03	27580	58,01	2
40	TANQUINHO	7	2	5	14	2	0,03	7918	176,81	5
41	CANDEAL	12	0	1	13	0	0,02	8258	157,42	3
42	MACAJUBA	8	0	0	8	0	0,01	11348	70,50	2
43	IBITIARA	2	1	4	7	0	0,01	16339	42,84	9
44	PIATÁ	1	0	6	7	0	0,01	17123	40,88	12
45	CAPELA DO ALTO ALEGRE	6	1	0	7	0	0,01	11637	60,15	0
46	MARCIONÍLIO SOUZA	5	0	2	7	0	0,01	10406	67,27	15
47	TEODORO SAMPAIO	5	0	1	6	0	0,01	7425	80,81	2
48	MUCUGÊ	3	3	0	6	0	0,01	9062	66,21	42
49	ANTÔNIO CARDOSO	2	0	4	6	0	0,01	11683	51,36	10
50	ANDARAÍ	2	0	4	6	0	0,01	13143	45,65	1
51	ABAÍRA	4	2	0	6	0	0,01	8739	68,66	2
52	NOVA FÁTIMA	5	0	0	5	0	0,01	7812	64,00	19
53	IRAQUARA	1	0	4	5	6	0,01	25216	19,83	0
54	IPECAETÁ	3	0	2	5	0	0,01	14487	34,51	0
55	BOA VISTA DO TUPIM	3	0	1	4	0	0,01	18576	21,53	28
56	BONINAL	1	0	2	3	0	0,01	14368	20,88	6
57	UTINGA	2	0	1	3	0	0,01	19178	15,64	2
58	SOUTO SOARES	3	0	0	3	0	0,01	16979	17,67	1
59	PÉ DE SERRA	1	0	2	3	0	0,01	13578	22,09	16
60	BAIXA GRANDE	2	0	0	2	0	0,00	20468	9,77	0
61	PALMEIRAS	1	0	1	2	0	0,00	9019	22,18	15
62	NOVA REDENÇÃO	2	0	0	2	0	0,00	9118	21,93	2
63	MUNDO NOVO	1	0	0	1	0	0,00	26776	3,73	3
64	BIRITINGA	1	0	0	1	0	0,00	15979	6,26	12
	TOTAL	3037	41	1035	4113	123	7			

NÚCLEO REGIONAL DE SAÚDE: CENTRO-NORTE

Nº	Município	Confirmados			Total confirmados	Aguardando validação dos municípios	%	População	Coef. de incidência/100.000 hab	Nº de dias após o último caso confirmado
		Laboratorial	Clinico Epidemiológico	Teste Rápido						
1	JACOBINA	21	1	67	89	4	0,16	80518	110,53	0
2	UMBURANAS	8	5	65	78	0	0,14	19222	405,79	0
3	JOÃO DOURADO	4	0	74	78	5	0,14	25188	309,67	0
4	CAPIM GROSSO	7	2	66	75	8	0,13	30662	244,60	1
5	IRECÊ	17	3	46	66	1	0,12	72967	90,45	0
6	MAIRI	9	0	37	46	0	0,08	18676	246,31	0

7	XIQUE-XIQUE	4	2	27	33	0	0,06	46483	70,99	0
8	CALDEIRÃO GRANDE	3	0	21	24	5	0,04	13327	180,09	3
9	CANARANA	8	0	13	21	0	0,04	26176	80,23	0
10	LAPÃO	5	1	12	18	3	0,03	27223	66,12	0
11	SERROLÂNDIA	5	3	8	16	0	0,03	13397	119,43	1
12	PRESIDENTE DUTRA	2	0	14	16	1	0,03	15142	105,67	0
13	GENTIO DO OURO	1	0	13	14	4	0,03	11233	124,63	1
14	MIGUEL CALMON	6	0	8	14	0	0,03	26023	53,80	0
15	CAÉM	5	0	7	12	1	0,02	9213	130,25	0
16	AMÉRICA DOURADA	0	0	12	12	1	0,02	16094	74,56	0
17	MORRO DO CHAPÉU	4	0	5	9	0	0,02	35413	25,41	2
18	QUIXABEIRA	4	1	3	8	0	0,01	8972	89,17	5
19	VÁRZEA NOVA	2	0	5	7	3	0,01	12697	55,13	0
20	MULUNGU DO MORRO	2	0	4	6	0	0,01	10889	55,10	9
21	IBIPEBA	0	0	5	5	0	0,01	18211	27,46	25
22	MIRANGABA	0	0	5	5	0	0,01	18338	27,27	15
23	SÃO GABRIEL	1	0	3	4	0	0,01	18793	21,28	10
24	PIRITIBA	1	1	1	3	0	0,01	24755	12,12	21
25	SÃO JOSÉ DO JACUIPE	1	0	2	3	0	0,01	10462	28,68	16
26	VÁRZEA DA ROÇA	2	0	1	3	0	0,01	14104	21,27	12
27	TAPIRAMUTÁ	2	0	0	2	0	0,00	17010	11,76	0
28	BARRA DO MENDES	0	0	2	2	0	0,00	13865	14,42	18
29	OUROLÂNDIA	0	0	2	2	0	0,00	17451	11,46	1
30	UIBAÍ	0	0	1	1	0	0,00	13887	7,20	2
	TOTAL	124	19	529	672	36	1			

NÚCLEO REGIONAL DE SAÚDE: EXTREMO-SUL

Nº	Município	Confirmados			Total confirmados	Aguardando validação dos municípios	%	População	Coef. de Incidência/100.000 hab	Nº de dias após o último caso confirmado
		Laboratorial	Clinico Epidemiológico	Teste Rápido						
1	TEIXEIRA DE FREITAS	231	17	768	1016	14	1,82	160487	633,07	0
2	EUNÁPOLIS	127	64	347	538	7	0,96	113380	474,51	0
3	ITAMARAJU	62	26	366	454	12	0,81	64486	704,03	0
4	PORTO SEGURO	205	2	88	295	0	0,53	148686	198,40	0
5	MUCURI	19	6	105	130	6	0,23	41748	311,39	0
6	NOVA VIÇOSA	39	7	79	125	2	0,22	43376	288,18	0
7	SANTA CRUZ CABRÁLIA	56	0	28	84	0	0,15	27778	302,40	1
8	PRADO	29	14	37	80	1	0,14	28174	283,95	0
9	MEDEIROS NETO	6	13	50	69	3	0,12	22688	304,13	0
10	BELMONTE	26	1	29	56	0	0,10	23328	240,05	0
11	IBIRAPUÁ	9	0	45	54	0	0,10	8637	625,22	1
12	ITAPEBI	49	0	0	49	0	0,09	10259	477,63	0
13	ITABELA	29	12	7	48	1	0,09	30584	156,94	0
14	ALCOBAÇA	4	4	33	41	1	0,07	22470	182,47	0
15	ITANHÉM	11	13	13	37	1	0,07	19405	190,67	0
16	GUARATINGA	18	8	7	33	0	0,06	20843	158,33	0
17	VEREDA	22	0	6	28	0	0,05	6205	451,25	1
18	CARAVELAS	13	0	12	25	5	0,04	22016	113,55	0
19	LAJEDÃO	8	0	0	8	0	0,01	3955	202,28	1
	TOTAL	963	187	2020	3170	53	6			

NÚCLEO REGIONAL DE SAÚDE: LESTE

Nº	Município	Confirmados			Total confirmados	Aguardando validação dos municípios	%	População	Coef. de Incidência/100.000 hab	Nº de dias após o último caso confirmado
		Laboratorial	Clinico Epidemiológico	Teste Rápido						
1	SALVADOR	25382	688	1596	27666	47	49,60	2872347	963,18	0
2	LAURO DE FREITAS	1020	14	188	1222	11	2,19	198440	615,80	0
3	CAMAÇARI	652	81	372	1105	17	1,98	299132	369,40	0

4	SIMÕES FILHO	288	28	373	689	11	1,24	134377	512,74	0
5	CANDEIAS	250	110	229	589	15	1,06	87076	676,42	0
6	SANTO ANTÔNIO DE JESUS	211	2	132	345	3	0,62	101512	339,86	0
7	DIAS DÁVILA	136	17	74	227	2	0,41	81089	279,94	0
8	SÃO FRANCISCO DO CONDE	87	0	116	203	4	0,36	39802	510,02	0
9	POJUCA	83	0	98	181	2	0,32	39519	458,01	0
10	MADRE DE DEUS	100	4	59	163	20	0,29	21093	772,77	0
11	SÃO SEBASTIÃO DO PASSÉ	68	0	75	143	15	0,26	44300	322,80	0
12	MATA DE SÃO JOÃO	107	9	19	135	0	0,24	46583	289,81	0
13	SANTO AMARO	118	0	8	126	1	0,23	60069	209,76	0
14	CRUZ DAS ALMAS	63	0	15	78	1	0,14	63239	123,34	2
15	CONCEIÇÃO DA FEIRA	33	0	41	74	0	0,13	22581	327,71	1
16	VERA CRUZ	64	1	2	67	2	0,12	43223	155,01	0
17	MARAGOGIPE	61	0	5	66	0	0,12	44677	147,73	1
18	ITAPARICA	28	3	32	63	2	0,11	22228	283,43	1
19	MURITIBA	32	0	26	58	0	0,10	29399	197,29	0
20	PRESIDENTE TANCREDO NEVES	14	1	38	53	3	0,10	27719	191,20	0
21	CASTRO ALVES	6	7	39	52	0	0,09	26264	197,99	0
22	MILAGRES	19	0	32	51	2	0,09	10950	465,75	1
23	CACHOEIRA	40	0	5	45	0	0,08	33470	134,45	1
24	ITATIM	10	5	20	35	0	0,06	14487	241,60	1
25	CONDE	20	0	14	34	1	0,06	25837	131,59	2
26	SAUBARA	22	3	8	33	0	0,06	12043	274,02	1
27	AMARGOSA	22	1	6	29	0	0,05	37241	77,87	0
28	NAZARÉ	21	0	4	25	2	0,04	28525	87,64	0
29	CONCEIÇÃO DO ALMEIDA	16	0	9	25	0	0,04	17247	144,95	1
30	SANTA TERESINHA	4	1	17	22	0	0,04	10405	211,44	1
31	SAPEAÇU	20	0	2	22	0	0,04	17398	126,45	0
32	MUTUÍPE	10	2	10	22	0	0,04	22221	99,01	2
33	JAGUARIPE	2	0	17	19	0	0,03	18788	101,13	1
34	SÃO FELIX	11	0	8	19	0	0,03	14740	128,90	0
35	LAJE	7	4	5	16	0	0,03	23840	67,11	5
36	GOVERNADOR MANGABEIRA	11	3	2	16	0	0,03	20722	77,21	1
37	SÃO FELIPE	10	0	5	15	0	0,03	21074	71,18	0
38	SALINAS DA MARGARIDA	4	0	9	13	0	0,02	15667	82,98	9
39	CABACEIRAS DO PARAGUAÇU	9	1	1	11	1	0,02	18807	58,49	2
40	MUNIZ FERREIRA	4	0	5	9	0	0,02	7422	121,26	0
41	VARZEDO	4	0	1	5	0	0,01	8838	56,57	9
42	DOM MACEDO COSTA	2	0	2	4	0	0,01	4058	98,57	1
43	SÃO MIGUEL DAS MATAS	1	1	0	2	0	0,00	11675	17,13	16
44	ARATUÍPE	1	0	0	1	0	0,00	8825	11,33	28
45	JQUIRIÇÁ	1	0	0	1	0	0,00	14537	6,88	33
46	ELÍSIO MEDRADO	0	1	0	1	0	0,00	8122	12,31	0
47	UBAÍRA	1	0	0	1	1	0,00	19895	5,03	12
48	NOVA ITARANA	1	0	0	1	0	0,00	8226	12,16	0
TOTAL		29076	987	3719	33782	163	61			

NÚCLEO REGIONAL DE SAÚDE: NORDESTE

Nº	Município	Confirmados			Total confirmados	Aguardando validação dos municípios	%	População	Coef. de incidência/100.000 hab	Nº de dias após o último caso confirmado
		Laboratorial	Clinico Epidemiológico	Teste Rápido						
1	ALAGOINHAS	258	1	92	351	0	0,63	151596	231,54	0
2	CATU	68	1	157	226	3	0,41	54704	413,13	0

3	RIBEIRA DO POMBAL	67	4	10	81	0	0,15	53807	150,54	0
4	ENTRE RIOS	21	19	23	63	0	0,11	41780	150,79	0
5	ITAPICURU	8	0	52	60	3	0,11	35576	168,65	0
6	NOVA SOURE	4	1	40	45	1	0,08	26947	166,99	2
7	RIO REAL	29	1	8	38	0	0,07	40732	93,29	0
8	APORÁ	6	1	29	36	0	0,06	17731	203,03	2
9	ESPLANADA	10	0	16	26	0	0,05	37237	69,82	0
10	PARIPIRANGA	6	0	14	20	0	0,04	28989	68,99	0
11	ACAJUTIBA	5	0	10	15	1	0,03	15159	98,95	0
12	BANZAË	4	7	4	15	0	0,03	13229	113,39	1
13	JANDAÍRA	8	4	2	14	0	0,03	10709	130,73	2
14	CORONEL JOÃO SÁ	1	0	12	13	0	0,02	15895	81,79	24
15	ADUSTINA	6	0	7	13	1	0,02	17040	76,29	0
16	SÍTIO DO QUINTO	0	0	12	12	3	0,02	9986	120,17	0
17	NOVO TRIUNFO	1	0	11	12	1	0,02	15440	77,72	0
18	SÁTIRO DIAS	11	0	1	12	0	0,02	17273	69,47	3
19	INHAMBUPE	7	0	4	11	0	0,02	39926	27,55	0
20	ITANAGRA	5	0	3	8	0	0,01	6441	124,20	16
21	OLINDINA	2	0	5	7	0	0,01	28229	24,80	4
22	RIBEIRA DO AMPARO	1	3	3	7	0	0,01	14592	47,97	1
23	CARDEAL DA SILVA	7	0	0	7	0	0,01	9295	75,31	17
24	OURIÇANGAS	6	0	1	7	0	0,01	8564	81,74	0
25	CRISÓPOLIS	4	2	1	7	0	0,01	21103	33,17	9
26	ARAMARI	2	0	3	5	0	0,01	11397	43,87	1
27	CÍCERO DANTAS	3	0	2	5	0	0,01	32515	15,38	1
28	ANTAS	0	0	3	3	0	0,01	19291	15,55	21
29	CIPO	1	0	2	3	0	0,01	17300	17,34	15
30	FÁTIMA	1	0	1	2	0	0,00	17890	11,18	24
31	ARAÇAS	1	0	1	2	0	0,00	12177	16,42	26
32	PEDRÃO	1	0	0	1	0	0,00	7347	13,61	26
	TOTAL	554	44	529	1127	13	2			

NÚCLEO REGIONAL DE SAÚDE: NORTE

Nº	Município	Confirmados			Total confirmados	Aguardando validação dos municípios	%	População	Coef. de Incidência/100.000 hab	Nº de dias após o último caso confirmado
		Laboratorial	Clinico Epidemiológico	Teste Rápido						
1	JUAZEIRO	112	0	369	481	36	0,86	216707	221,96	0
2	PAULO AFONSO	92	5	52	149	4	0,27	117782	126,50	0
3	SOBRADINHO	25	1	98	124	1	0,22	23191	534,69	0
4	SENHOR DO BONFIM	25	0	87	112	6	0,20	79015	141,75	0
5	CASA NOVA	6	0	66	72	7	0,13	71969	100,04	0
6	CAMPO FORMOSO	18	0	52	70	5	0,13	71206	98,31	0
7	CURAÇA	18	0	45	63	0	0,11	34700	181,56	2
8	JAGUARARI	6	10	45	61	0	0,11	33570	181,71	0
9	FILADÉLFIA	5	0	43	48	5	0,09	16377	293,09	0
10	PILÃO ARCADE	8	0	40	48	0	0,09	35048	136,96	3
11	CAMPO ALEGRE DE LOURDES	11	0	21	32	1	0,06	28798	111,12	1
12	REMANSO	14	0	13	27	0	0,05	41008	65,84	24
13	SENTO SÉ	0	0	21	21	0	0,04	40684	51,62	1
14	PINDOBAÇU	0	0	17	17	3	0,03	20150	84,37	0
15	GLÓRIA	7	0	9	16	0	0,03	15221	105,12	0
16	UAUÁ	3	0	10	13	0	0,02	24240	53,63	0
17	CANUDOS	0	0	12	12	0	0,02	16668	71,99	15
18	PONTO NOVO	11	0	0	11	1	0,02	14914	73,76	0
19	SANTA BRÍGIDA	4	0	6	10	0	0,02	14213	70,36	0
20	ANTÔNIO GONÇALVES	4	0	3	7	0	0,01	11798	59,33	0
21	ITIÚBA	1	0	6	7	0	0,01	36089	19,40	21
22	RODELAS	2	0	5	7	0	0,01	9331	75,02	0
23	ANDORINHA	2	0	3	5	0	0,01	14595	34,26	0
24	JEREMOABO	4	0	1	5	0	0,01	40463	12,36	9
25	CHORROCHÓ	0	0	3	3	0	0,01	11177	26,84	0
26	PEDRO	1	0	1	2	0	0,00	16667	12,00	10

27	ALEXANDRE ABARÉ	0	0	1	1	0	0,00	20086	4,98	6
	TOTAL	379	16	1029	1424	69	3			

NÚCLEO REGIONAL DE SAÚDE: OESTE

Nº	Município	Confirmados			Total confirmados	Aguardando validação dos municípios	%	População	Coef. de Incidência/100.000 hab	Nº de dias após o último caso confirmado
		Laboratorial	Clinico Epidemiológico	Teste Rápido						
1	BARREIRAS	189	0	92	281	3	0,50	155439	180,78	0
2	LUÍS EDUARDO MAGALHÃES	104	0	69	173	10	0,31	87519	197,67	0
3	BOM JESUS DA LAPA	18	1	34	53	0	0,10	69148	76,65	0
4	RIACHÃO DAS NEVES	21	0	24	45	0	0,08	22339	201,44	0
5	SÃO DESIDÉRIO	14	0	29	43	0	0,08	33742	127,44	4
6	MANSIDÃO	3	5	28	36	0	0,06	13643	263,87	1
7	OLIVEIRA DOS BREJINHOS	14	0	19	33	0	0,06	21825	151,20	6
8	BURITIRAMA	8	0	15	23	0	0,04	21174	108,62	0
9	BARRA	16	0	5	21	0	0,04	53578	39,20	7
10	IBOTIRAMA	18	0	0	18	0	0,03	26927	66,85	0
11	CRISTÓPOLIS	5	1	11	17	0	0,03	13910	122,21	1
12	MUQUÊM DE SÃO FRANCISCO	11	0	3	14	0	0,03	11348	123,37	0
13	SANTA RITA DE CÁSSIA	2	1	6	9	0	0,02	28338	31,76	15
14	MORPARÁ	7	0	2	9	0	0,02	8519	105,65	6
15	FORMOSA DO RIO PRETO	5	0	4	9	0	0,02	25591	35,17	2
16	COCOS	7	0	0	7	0	0,01	18777	37,28	29
17	TABOCCAS DO BREJO VELHO	0	0	5	5	0	0,01	12518	39,94	3
18	SERRA DO RAMALHO	4	0	1	5	0	0,01	31472	15,89	1
19	CORRENTINA	1	1	3	5	0	0,01	32137	15,56	18
20	PARATINGA	2	0	0	2	0	0,00	32000	6,25	24
21	BAIANÓPOLIS	2	0	0	2	0	0,00	13877	14,41	8
22	SANTA MARIA DA VITÓRIA	2	0	0	2	0	0,00	39845	5,02	43
23	CORIBE	1	0	0	1	0	0,00	14194	7,05	0
24	JABORANDI	0	0	1	1	0	0,00	8385	11,93	34
25	ANGICAL	1	0	0	1	0	0,00	13977	7,15	18
26	CATOLÂNDIA	1	0	0	1	0	0,00	3577	27,96	13
27	WANDERLEY	0	0	1	1	0	0,00	12238	8,17	23
	TOTAL	456	9	352	817	13	1			

NÚCLEO REGIONAL DE SAÚDE: SUDOESTE

Nº	Município	Confirmados			Total confirmados	Aguardando validação dos municípios	%	População	Coef. de Incidência/100.000 hab	Nº de dias após o último caso confirmado
		Laboratorial	Clinico Epidemiológico	Teste Rápido						
1	VITÓRIA DA CONQUISTA	249	1	366	616	11	1,10	338480	181,99	0
2	IGUAÍ	25	0	150	175	15	0,31	26916	650,17	0
3	BRUMADO	97	11	46	154	1	0,28	67195	229,18	0
4	URANDI	10	0	106	116	0	0,21	16658	696,36	9
5	POÇÕES	18	1	92	111	1	0,20	46871	236,82	1
6	GUANAMBI	11	0	62	73	0	0,13	84481	86,41	0
7	CÂNDIDO SALES	9	11	51	71	2	0,13	25189	281,87	0
8	ENCRUZILHADA	5	0	49	54	0	0,10	17006	317,53	4
9	ITAPETINGA	49	0	4	53	0	0,10	76147	69,60	0
10	PIRIPÁ	21	4	18	43	0	0,08	10707	401,61	2
11	CAATIBA	3	0	32	35	0	0,06	6758	517,90	2
12	POTIRAGUÁ	5	0	22	27	5	0,05	7224	373,75	1
13	IBICUÍ	4	1	20	25	2	0,04	16198	154,34	0
14	CONDEÚBA	13	0	11	24	0	0,04	17247	139,15	0
15	RIACHO DE SANTANA	3	4	17	24	0	0,04	35421	67,76	3

16	BARRA DO CHOÇA	13	0	9	22	0	0,04	31603	69,61	1
17	ITORORÓ	7	1	13	21	0	0,04	20382	103,03	2
18	ITARANTIM	4	0	16	20	0	0,04	19747	101,28	5
19	PLANALTO	4	0	16	20	0	0,04	26265	76,15	2
20	CAETITÉ	5	0	13	18	0	0,03	50975	35,31	0
21	PALMAS DE MONTE ALTO	1	0	16	17	0	0,03	21750	78,16	15
22	LIVRAMENTO DE NOSSA SENHORA	9	0	6	15	0	0,03	45732	32,80	2
23	ARACATU	6	0	6	12	0	0,02	13135	91,36	15
24	PINDAÍ	0	0	12	12	0	0,02	16260	73,80	7
25	BOQUIRA	6	0	4	10	0	0,02	21508	46,49	15
26	CANDIBA	1	0	9	10	0	0,02	14319	69,84	2
27	LICÍNIO DE ALMEIDA	2	0	7	9	0	0,02	12388	72,65	11
28	NOVA CANAÁ	2	0	6	8	0	0,01	16462	48,60	1
29	MORTUGABA	1	7	0	8	0	0,01	12042	66,43	3
30	MACARANI	3	0	5	8	0	0,01	18755	42,66	1
31	MAQUINIQUE	0	0	8	8	0	0,01	10112	79,11	2
32	ANAGÉ	2	1	4	7	0	0,01	22005	31,81	1
33	MIRANTE	5	0	2	7	0	0,01	8641	81,01	13
34	IBIPITANGA	0	0	6	6	0	0,01	14902	40,26	1
35	ITAMBÉ	6	0	0	6	0	0,01	23049	26,03	1
36	RIO DO PIRES	3	0	2	5	0	0,01	11655	42,90	1
37	PARAMIRIM	3	1	1	5	0	0,01	21607	23,14	34
38	RIO DO ANTÔNIO	1	0	3	4	0	0,01	15371	26,02	21
39	DOM BASÍLIO	2	0	2	4	0	0,01	12199	32,79	5
40	MACAÚBAS	2	0	2	4	0	0,01	49826	8,03	9
41	CARAÍBAS	1	0	2	3	0	0,01	8951	33,52	25
42	CAETANOS	2	0	0	2	0	0,00	14542	13,75	42
43	TREMEDAL	1	1	0	2	0	0,00	16394	12,20	14
44	MALHADA DE PEDRAS	2	0	0	2	0	0,00	8393	23,83	1
45	JUSSIAPE	1	0	1	2	0	0,00	6186	32,33	17
46	MALHADA	1	0	1	2	0	0,00	16845	11,87	1
47	GUAJERU	0	0	2	2	0	0,00	6937	28,83	18
48	JACARACI	1	0	1	2	0	0,00	14842	13,48	19
49	BARRA DA ESTIVA	0	0	2	2	0	0,00	20598	9,71	4
50	CARINHANHA	0	0	1	1	0	0,00	29018	3,45	20
51	CORDEIROS	0	0	1	1	0	0,00	8614	11,61	15
52	ITUAÇU	1	0	0	1	0	0,00	18962	5,27	25
53	FIRMINO ALVES	0	0	1	1	0	0,00	5617	17,80	23
54	BOM JESUS DA SERRA	0	0	1	1	0	0,00	9880	10,12	26
55	RIBEIRÃO DO LARGO	1	0	0	1	0	0,00	5812	17,21	24
56	MAETINGA	0	0	1	1	0	0,00	3161	31,64	21
57	IBICOARA	0	0	1	1	0	0,00	19571	5,11	1
58	CACULÉ	1	0	0	1	0	0,00	23170	4,32	1
	TOTAL	622	44	1229	1895	37	3			

NÚCLEO REGIONAL DE SAÚDE: SUL

Nº	Município	Confirmados			Total confirmados	Aguardando validação dos municípios	%	População	Coef. de Incidência/ 100.000 hab	Nº de dias após o último caso confirmado
		Laboratorial	Clinico Epidemiológico	Teste Rápido						
1	ITABUNA	1317	64	770	2151	67	3,86	213223	1.008,80	0
2	ILHÉUS	970	31	137	1138	3	2,04	162327	701,05	0
3	JEQUIÉ	341	4	483	828	13	1,48	155966	530,88	0
4	IPIAÚ	231	160	216	607	0	1,09	45873	1.323,22	1
5	GANDU	184	1	240	425	0	0,76	32403	1.311,61	0
6	VALENÇA	167	7	251	425	1	0,76	96562	440,13	0
7	CAMACAN	40	19	206	265	6	0,48	31988	828,44	0
8	ITAJUIPE	113	26	101	240	3	0,43	20491	1.171,25	0
9	URUÇUCA	140	4	91	235	2	0,42	20519	1.145,28	0
10	IBICARAÍ	38	9	70	117	1	0,21	21689	539,44	0
11	ITACARÉ	93	0	1	94	0	0,17	28296	332,20	1
12	AURELINO LEAL	16	5	50	71	6	0,13	11531	615,73	0
13	UBATÁ	44	5	22	71	0	0,13	27035	262,62	0
14	JAGUAQUARA	33	0	35	68	0	0,12	54423	124,95	0
15	WENCESLAU GUIMARÃES	30	0	34	64	0	0,11	21101	303,30	0

16	COARACI	36	0	24	60	0	0,11	16993	353,09	0
17	SÃO JOSÉ DA VITÓRIA	19	0	40	59	0	0,11	5657	1.042,96	0
18	IBIRAPITANGA	20	2	34	56	0	0,10	23375	239,57	1
19	UBAITABA	21	8	27	56	0	0,10	19056	293,87	0
20	BUERAREMA	39	0	15	54	1	0,10	18349	294,29	1
21	ITAGIBA	28	0	23	51	0	0,09	14579	349,82	2
22	IBIRATAIA	30	5	13	48	0	0,09	15312	313,48	1
23	TEOLÂNDIA	7	1	37	45	2	0,08	14943	301,14	0
24	FLORESTA AZUL	12	2	29	43	0	0,08	10629	404,55	0
25	CAIRU	19	0	22	41	1	0,07	18176	225,57	0
26	CAMAMU	20	0	19	39	0	0,07	35316	110,43	0
27	PIRAÍ DO NORTE	17	2	14	33	0	0,06	10023	329,24	0
28	IGRAPUANA	6	7	17	30	1	0,05	13226	226,83	0
29	CANAVIEIRAS	26	3	1	30	0	0,05	31099	96,47	21
30	JITAUNA	12	0	17	29	0	0,05	11166	259,72	0
31	MARAÚ	19	4	5	28	0	0,05	20570	136,12	1
32	MARACÁS	11	0	16	27	0	0,05	20834	129,60	0
33	TAPEROÁ	19	0	8	27	3	0,05	21074	128,12	0
34	PAU BRASIL	13	0	11	24	2	0,04	9831	244,13	0
35	NOVA IBIA	11	0	10	21	3	0,04	6591	318,62	0
36	ITAPÉ	11	9	0	20	0	0,04	8761	228,28	1
37	GONGOI	13	0	5	18	0	0,03	7128	252,53	4
38	DÁRIO MEIRA	5	0	11	16	0	0,03	10710	149,39	12
39	MANOEL VITORINO	7	0	9	16	0	0,03	13240	120,85	10
40	BARRO PRETO	7	0	8	15	0	0,03	5591	268,29	0
41	APUAREMA	1	0	14	15	2	0,03	7330	204,64	1
42	ITUBERÁ	10	1	2	13	0	0,02	28602	45,45	2
43	UNA	12	0	1	13	0	0,02	19002	68,41	0
44	ITAPITANGA	7	0	5	12	0	0,02	10313	116,36	2
45	SANTA LUZIA	11	0	0	11	0	0,02	12597	87,32	0
46	NILO PEÇANHA	6	4	1	11	1	0,02	13997	78,59	0
47	SANTA CRUZ DA VITÓRIA	3	0	8	11	0	0,02	6315	174,19	2
48	BREJÕES	1	0	9	10	0	0,02	14295	69,95	5
49	AIQUARA	5	0	5	10	0	0,02	4446	224,92	7
50	ALMADINA	3	2	5	10	5	0,02	5464	183,02	0
51	ITAGI	4	0	5	9	0	0,02	12351	72,87	21
52	LAFAIETE COUTINHO	5	0	3	8	0	0,01	3724	214,82	5
53	SANTA INÊS	4	0	3	7	0	0,01	10631	65,85	5
54	MASCOTE	5	1	1	7	0	0,01	13822	50,64	0
55	LAJEDO DO TABOCAL	6	0	0	6	0	0,01	8562	70,08	42
56	JUSSARI	2	0	4	6	0	0,01	5833	102,86	3
57	BARRA DO ROCHA	3	0	2	5	0	0,01	5714	87,50	21
58	CRAVOLÂNDIA	3	0	1	4	0	0,01	5349	74,78	12
59	ARATACA	2	0	0	2	0	0,00	11019	18,15	42
60	IRAMAIA	2	0	0	2	0	0,00	8537	23,43	16
61	BOA NOVA	0	0	1	1	0	0,00	12633	7,92	12
62	ITIRUÇU	0	0	1	1	0	0,00	12576	7,95	16
63	ITAQUARA	1	0	0	1	1	0,00	8319	12,02	27
64	ITAJU DO COLÔNIA	1	0	0	1	0	0,00	6682	14,97	3
TOTAL		4282	386	3193	7861	124	14			

LPI/OUTROS ESTADOS

Nº	Município	Confirmados			Total confirmados	Aguardando validação dos municípios	%	População	Coef. de Incidência/ 100.000 hab	Nº de dias após o último caso confirmado
		Laboratorial	Clinico Epidemiológico	Teste Rápido						
	Outros Estados	417	9	451	877	8	1,57	0	0,00	1
	Municípios novos com LPI diferente da residência*	37	0	6	43	0	0,08	0	0,00	2
TOTAL		454	9	457	920	8	2			

*Os casos dos municípios de Amargosa (4), Biritinga (1), Bom Jesus da Lapa (1), Camamu (1) Cristópolis (1), Feira de Santana (2), Inhambupe (2), Lapão (1), Maragogipe (1), Miguel Calmon (1), Morro do Chapéu (2), Muritiba (1), Ponto Novo (1), Ruy Barbosa (1), Saubara (1), Saúde (1), Ubaira (1) e Vereda (1) apresentaram Local Provável de Infecção (LPI) em Salvador; *1 caso

de Alagoinhas com LPI em Recife; *1 caso de Cabaceiras do Paraguaçu com LPI em Fortaleza/CE; *1 caso de Catu com LPI em Lauro de Freitas; *1 caso de Mirante com LPI em Bom Jesus da Serra; *1 caso de Santa Cruz Cabrália com LPI em Camacan; *1 caso de Santa Inês com LPI em Jequié; *4 casos residente de outro estado com LPI fora da Bahia; *2 casos de Cruz das Almas com LPI em Tocantins e outro (1) no Rio de Janeiro; *1 caso de Pilão Arcado com LPI em Tocantins; *1 caso de Caetanos com LPI em Vitória da Conquista. *1 caso de Nova Ibiá com LPI em Manaus; *1 caso de Ubaíra com LPI em Valença; 1 caso de Serra do Ramalho com LPI em Alagoas; 1 caso de Mulungu do Morro com LPI em outro estado (São Paulo); *1 caso de Miguel Calmon com LPI em Serrolândia.

*Após investigação epidemiológica realizada pelos municípios e oficializada através de ofícios pelos respectivos Secretários de Saúde, foram realizadas as seguintes alterações: 01 caso confirmado do município de Teixeira de Freitas foi validado como residente de Itamaraju, 01 caso confirmado do município de Mucuri foi validado como residente de Teixeira de Freitas, 01 caso confirmado do município de Lafaiete Coutinho foi validado como residente de Jequié, , 03 casos confirmados do município de Itaparica foram validados como residentes de Salvador.

*O município de Conceição de Feira retificou que 53 casos confirmados foram encerrados de forma errônea pelo município no sistema oficial do ESUS-VE e dessa forma, realizada a correção neste boletim.

Quadro 3. Municípios com casos ativos. Bahia, 2020*.

N	Municípios	Nº casos ativos
1	SALVADOR	9967
2	ITABUNA	920
3	FEIRA DE SANTANA	909
4	TEIXEIRA DE FREITAS	643
5	CAMAÇARI	554
6	LAURO DE FREITAS	420
7	GANDU	378
8	ILHÉUS	367
9	JUAZEIRO	324
10	SIMÕES FILHO	299
11	VALENÇA	279
12	EUNÁPOLIS	271
13	JEQUIÉ	269
14	VITÓRIA DA CONQUISTA	249
15	SANTO ANTÔNIO DE JESUS	230
16	ITAMARAJU	230
17	CANDEIAS	202
18	IPIAÚ	195
19	ALAGOINHAS	167
20	IGUAÍ	165
21	ITABERABA	143
22	CATU	141
23	PORTO SEGURO	133
24	BARREIRAS	133
25	CAMACAN	117
26	ARACI	117
27	LUÍS EDUARDO MAGALHÃES	108
28	SÃO FRANCISCO DO CONDE	104
29	POJUCA	103
30	MADRE DE DEUS	103
31	URUÇUCA	92
32	POÇÕES	92
33	CONCEIÇÃO DO JACUIPE	87
34	SERRINHA	86
35	BRUMADO	85
36	SANTO AMARO	79
37	PAULO AFONSO	78
38	IBICARAÍ	75
39	SOBRADINHO	73
40	SANTA BÁRBARA	68
41	DIAS DÁVILA	66
42	CONCEIÇÃO DO COITÉ	64
43	CAMPO FORMOSO	62
44	TEOFILÂNDIA	61
45	MATA DE SÃO JOÃO	61

46	RUY BARBOSA	60
47	MUCURI	56
48	MEDEIROS NETO	56
49	NOVA VIÇOSA	54
50	AURELINO LEAL	52
51	JOÃO DOURADO	51
52	SENHOR DO BONFIM	50
53	RIBEIRA DO POMBAL	49
54	PRADO	49
55	ITAJUÍPE	49
56	VERA CRUZ	48
57	SÃO SEBASTIÃO DO PASSÉ	48
58	PRESIDENTE TANCREDO NEVES	48
59	ITACARÉ	48
60	CAPIM GROSSO	48
61	IRECÊ	45
62	TERRA NOVA	44
63	CONCEIÇÃO DA FEIRA	44
64	IPIRÁ	43
65	ITAPEBI	42
66	TEOLÂNDIA	41
67	MURITIBA	41
68	MAIRI	41
69	JACOBINA	41
70	FILADÉLFIA	41
71	VALENTE	40
72	MARAGOGIPE	40
73	SANTA CRUZ CABRÁLIA	39
74	IBIRAPITANGA	39
75	RIACHÃO DAS NEVES	38
76	CÂNDIDO SALES	38
77	CRUZ DAS ALMAS	38
78	CASA NOVA	37
79	FLORESTA AZUL	35
80	ENTRE RIOS	35
81	ALCOBAÇA	35
82	UBATÁ	34
83	SÃO JOSÉ DA VITÓRIA	34
84	CAATIBA	34
85	UBAITABA	32
86	ENCRUZILHADA	31
87	CACHOEIRA	31
88	PINTADAS	30
89	ITAPETINGA	30
90	GUARATINGA	30
91	BELMONTE	30
92	SÃO GONÇALO DOS CAMPOS	29
93	SANTALUZ	29
94	JAGUARARI	29
95	AMÉLIA RODRIGUES	29
96	ITABELA	28
97	ITAPICURU	27
98	ITANHÉM	27
99	QUEIMADAS	26
100	CAMAMU	26
101	RAFAEL JAMBEIRO	25
102	UMBURANAS	24
103	ITAPARICA	24
104	CASTRO ALVES	24
105	BOM JESUS DA LAPA	24
106	WENCESLAU GUIMARÃES	23
107	PIRAÍ DO NORTE	23
108	IBIRAPUÃ	23
109	CONDE	23
110	APORÁ	23
111	ITAGIBÁ	22
112	IGRAPIÚNA	22

113	ESPLANADA	22
114	CARAVELAS	22
115	MONTE SANTO	21
116	COARACI	21
117	RIACHÃO DO JACUIPE	20
118	NOVA SOURE	20
119	MILAGRES	20
120	MARACÁS	20
121	JAGUAQUARA	19
122	RETIROLÂNDIA	18
123	NOVA IBIA	18
124	IBICUI	18
125	SENTO SÉ	17
126	PARIPIRANGA	17
127	OLIVEIRA DOS BREJINHOS	17
128	NAZARÉ	17
129	CONCEIÇÃO DO ALMEIDA	17
130	RIO REAL	16
131	QUIJINGUE	16
132	LAPÃO	16
133	IBOTIRAMA	16
134	IBIRATAIA	16
135	GUANAMBI	16
136	CALDEIRÃO GRANDE	16
137	BARRA	16
138	ÁGUA FRIA	15
139	SÃO FÉLIX	15
140	SÃO DESIDÉRIO	15
141	SAPEAÇU	15
142	SANTO ESTÊVÃO	15
143	PLANALTO	15
144	PINDOBAÇU	15
145	MARAÚ	15
146	JITAÚNA	15
147	BURITIRAMA	15
148	BUERAREMA	15
149	VEREDA	14
150	MANSIDÃO	14
151	GENTIO DO OURO	14
152	APUAREMA	14
153	URANDI	13
154	SÃO FELIPE	13
155	SERROLÂNDIA	13
156	RIACHO DE SANTANA	13
157	PIRIPÁ	13
158	MUQUÉM DE SÃO FRANCISCO	13
159	CORAÇÃO DE MARIA	13
160	CAIRU	13
161	TAPEROÁ	12
162	SERRA PRETA	12
163	ITORORÓ	12
164	ITATIM	12
165	ITAPÉ	12
166	GLÓRIA	12
167	AMÉRICA DOURADA	12
168	UAUÁ	11
169	SÍTIO DO QUINTO	11
170	ITARANTIM	11
171	CRISTÓPOLIS	11
172	CANSANÇÃO	11
173	AMARGOSA	11
174	ACAJUTIBA	11
175	TUCANO	10
176	SANTANÓPOLIS	10
177	SANTA TERESINHA	10
178	NOVO TRIUNFO	10
179	JANDAÍRA	10

180	BREJÕES	10
181	SANTA BRÍGIDA	9
182	SALINAS DA MARGARIDA	9
183	GOVERNADOR MANGABEIRA	9
184	EUCLIDES DA CUNHA	9
185	CANDEAL	9
186	ADUSTINA	9
187	SÃO DOMINGOS	8
188	SAUBARA	8
189	PRESIDENTE DUTRA	8
190	NOVA CANAÃ	8
191	MACAJUBA	8
192	LAJE	8
193	IRARÁ	8
194	IAÇU	8
195	CURAÇÁ	8
196	CONDEÚBA	8
197	CABACEIRAS DO PARAGUAÇU	8
198	TANQUINHO	7
199	PAU BRASIL	7
200	NILO PEÇANHA	7
201	LAMARÃO	7
202	JAGUARIBE	7
203	ITAETÉ	7
204	CAÉM	7
205	BARRO PRETO	7
206	ANTÔNIO GONÇALVES	7
207	VÁRZEA NOVA	6
208	PONTO NOVO	6
209	PINDAÍ	6
210	OLINDINA	6
211	MORTUGABA	6
212	MIGUEL CALMON	6
213	LIVRAMENTO DE NOSSA SENHORA	6
214	ITUBERÁ	6
215	ITAMBÉ	6
216	CANDIBA	6
217	CANARANA	6
218	CAETITÉ	6
219	BARROCAS	6
220	BARRA DO CHOÇA	6
221	TEODORO SAMPAIO	5
222	TABOCAS DO BREJO VELHO	5
223	PIATÁ	5
224	OURIÇANGAS	5
225	NORDESTINA	5
226	MUNIZ FERREIRA	5
227	MORRO DO CHAPÉU	5
228	MACARANI	5
229	LICÍNIO DE ALMEIDA	5
230	ITAPITANGA	5
231	IRAQUARA	5
232	CAPELA DO ALTO ALEGRE	5
233	CAMPO ALEGRE DE LOURDES	5
234	ARACATU	5
235	ANDORINHA	5
236	ANAGÉ	5
237	ALMADINA	5
238	UNA	4
239	SANTA RITA DE CÁSSIA	4
240	SANTA LUZIA	4
241	RIBEIRA DO AMPARO	4
242	POTIRAGUÁ	4
243	MACAÚBAS	4
244	LAJEDÃO	4
245	INHAMBUPE	4
246	GONGOGI	4

247	DOM MACEDO COSTA	4
248	ANDARAÍ	4
249	PILÃO ARCADEO	3
250	MIRANGABA	3
251	MASCOTE	3
252	MAQUINIQUE	3
253	JEREMOABO	3
254	IPECAETÁ	3
255	CORRENTINA	3
256	CORONEL JOÃO SÁ	3
257	BONINAL	3
258	ANTÔNIO CARDOSO	3
259	ANGUERA	3
260	XIQUE-XIQUE	2
261	TAPIRAMUTÁ	2
262	SÃO GABRIEL	2
263	SÁTIRO DIAS	2
264	SOUTO SOARES	2
265	SERRA DO RAMALHO	2
266	SANTA CRUZ DA VITÓRIA	2
267	RODELAS	2
268	RIO DO PIRES	2
269	PARATINGA	2
270	NOVA REDENÇÃO	2
271	MUTUIPE	2
272	MULUNGU DO MORRO	2
273	MUCUGÊ	2
274	MALHADA DE PEDRAS	2
275	LAFAIETE COUTINHO	2
276	JUSSARI	2
277	ITAGI	2
278	IBIPITANGA	2
279	DÁRIO MEIRA	2
280	CRISÓPOLIS	2
281	CHORROCHÓ	2
282	CARDEAL DA SILVA	2
283	BARRA DA ESTIVA	2
284	ARAMARI	2
285	ABAÍRA	2
286	VARZEDO	1
287	UTINGA	1
288	UIBAÍ	1
289	SEABRA	1
290	RIBEIRÃO DO LARGO	1
291	REMANSO	1
292	QUIXABEIRA	1
293	PÉ DE SERRA	1
294	PIRITIBA	1
295	PEDRÃO	1
296	PALMAS DE MONTE ALTO	1
297	OUROLÂNDIA	1
298	NOVA ITARANA	1
299	NOVA FÁTIMA	1
300	MORPARÁ	1
301	MIRANTE	1
302	MALHADA	1
303	JACARACI	1
304	ITIRUÇU	1
305	ITAQUARA	1
306	ITANAGRA	1
307	ITAJU DO COLÔNIA	1
308	IRAMAIA	1
309	IBITIARA	1
310	IBICOARA	1
311	GUAJERU	1
312	FIRMINO ALVES	1
313	ELÍSIO MEDRADO	1

314	DOM BASÍLIO	1
315	CÍCERO DANTAS	1
316	CRAVOLÂNDIA	1
317	CORIBE	1
318	CORDEIROS	1
319	CIPO	1
320	CATOLÂNDIA	1
321	CANAVIEIRAS	1
322	BOQUIRA	1
323	BOM JESUS DA SERRA	1
324	BOA VISTA DO TUPIM	1
325	BIRITINGA	1
326	BARRA DO MENDES	1
327	BANZAË	1
328	BAIXA GRANDE	1
329	ARAÇAS	1
330	ANTAS	1
331	ABARÉ	1

Figura 3. Número de casos confirmados, de Covid-19 por profissionais de saúde. Bahia, 2020*.

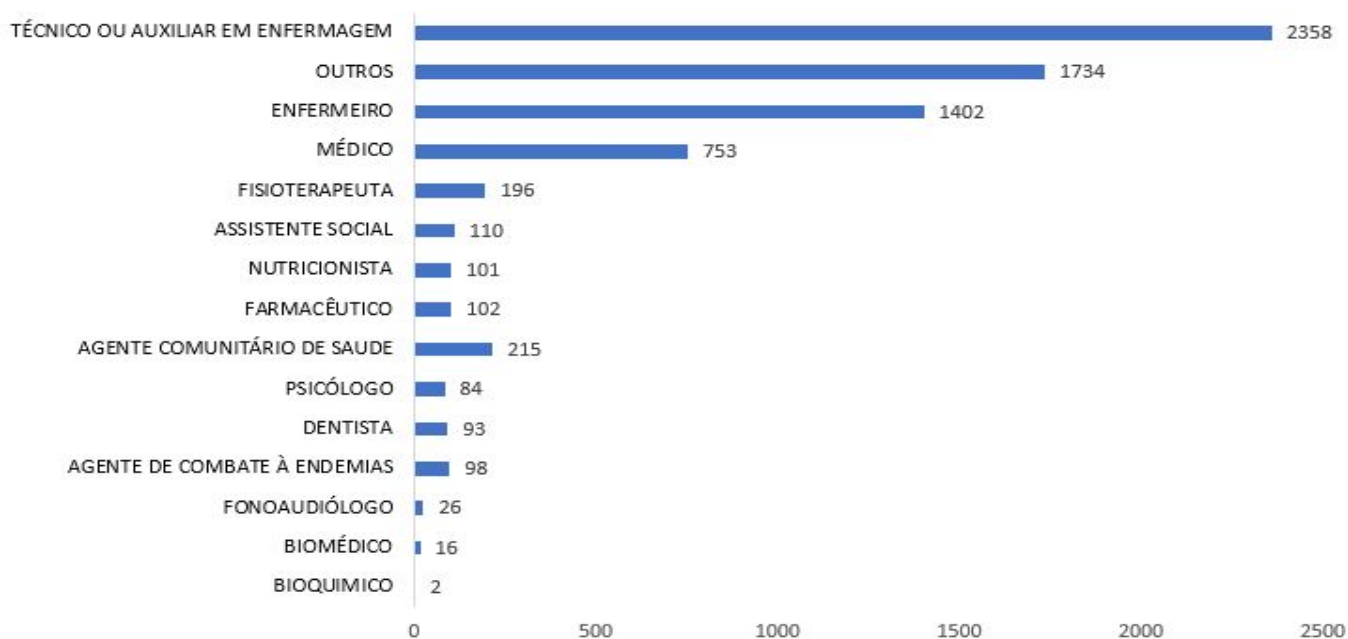

Total de profissionais de Saúde = 7.290

Figura 4. Distribuição espacial por número de casos confirmados de Covid-19. Bahia, 2020*.

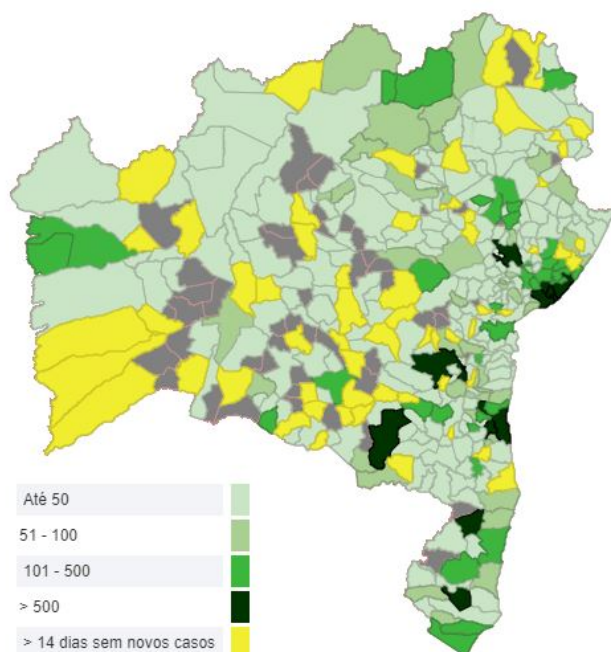

Taxa de Ocupação de leitos

LEITOS PÚBLICOS NA BAHIA 	TOTAL DE LEITOS	TOTAL DE LEITOS OCUPADOS	TAXA DE OCUPAÇÃO
	2.181	1.371	63%
	TOTAL DE ENFERMARIA	TOTAL DE LEITOS OCUPADOS EM ENFERMARIA	TAXA DE OCUPAÇÃO
	1.280	683	53%
	UTI (ADULTO E PEDIÁTRICO)	TOTAL DE LEITOS OCUPADOS EM UTI	TAXA DE OCUPAÇÃO
901	688	76%	

Vale ressaltar que novos leitos serão abertos progressivamente mediante ao aumento da demanda.
 Fonte: Diretoria de Atenção Especializada (DAE). Dados atualizados em 26/06/2020 às 14:15h

Recuperados

Dos 56.422 casos confirmados, 31.192 já encontram-se recuperados e 23.588 casos encontram-se ativos.

LACEN

Relatório de Produção		
Período: 01/03/2020 a 26/06/2020		
Exame: Vírus Respiratórios		
Coronavírus SARS CoV2	Exames	
Resultado	N	%
Detectável	27.451	28,83
Inconclusivo	1.075	1,13
Não Detectável	66.687	70,04
Total de Exames	95.213	100,00

Fonte: Sistema Gal Bahia
 Dados atualizados às 13:20
 Estão em análise 2.490 exames

Óbitos

Foram confirmados no dia 26/06/2020, 41 óbitos por COVID-19 no Estado da Bahia, sendo que 21 óbitos referem-se ao período de 22/05/2020 à 17/06/2020 após a conclusão de investigação epidemiológica, e 20 foram incluídos no período de 19/06/2020 à 25/06/2020. O número de óbitos por COVID-19 totalizam 1.642, representando uma letalidade de 2,91%. Dentre os óbitos, 54,99% ocorreram no sexo masculino e 45,01% no sexo feminino. A mediana de idade dos óbitos foi de 69 anos, variando de 07 dias a 102 anos. O percentual de casos com comorbidade foi de 76,43%, com maior percentual de doenças cardíacas crônicas (80,24%) (Figura 8). O Quadro 3 apresenta a descrição desses óbitos por município de residência e o Quadro 4 por município de ocorrência.

Quadro 4. Distribuição dos óbitos confirmados de COVID-19, por município de residência. Bahia, 2020*.

N	Municípios	Nº de óbitos
1	ACAJUTIBA	1
2	ADUSTINA	1
3	ÁGUA FRIA	1
4	AIQUARA	1
5	ALAGOINHAS	5
6	ALMADINA	1
7	AMARGOSA	1
8	ANAGÉ	1
9	APORÁ	1
10	ARACI	1
11	ARATUIPE	1
12	BARREIRAS	4
13	BELMONTE	1
14	BRUMADO	2
15	BUERAREMA	5
16	CACULÉ*	1
17	CAIRU	1
18	CALDEIRÃO GRANDE	1
19	CAMACAN	6
20	CAMAÇARI*	19
21	CAMAMU*	1
22	CAMPO ALEGRE DE LOURDES	1
23	CANAVIEIRAS	2
24	CANDEIAS*	15
25	CÂNDIDO SALES	2
26	CANSANÇÃO	2
27	CAPIM GROSSO	3
28	CASA NOVA	3
29	CASTRO ALVES	1
30	CATU	2
31	CÍCERO DANTAS	1
32	COARACI	3
33	CONCEIÇÃO DA FEIRA	1
34	CONDE	2
35	CRUZ DAS ALMAS	1
36	DÁRIO MEIRA	1
37	DIAS DÁVILA	7
38	EUCLIDES DA CUNHA	1
39	EUNÁPOLIS	7
40	FEIRA DE SANTANA	44
41	FILADÉLFIA	1
42	GANDU	9
43	GONGOGI	2
44	GOVERNADOR MANGABEIRA	1
45	IAÇU	4
46	IBICARAÍ	1
47	IBIRAPITANGA	1
48	IBIRAPUÁ	1
49	IBIRATAIA	2
50	IBITIARA	1

51	IGRAPIÚNA	1
52	IGUAÍ	1
53	ILHÉUS	41
54	IPIAÚ *	9
55	IPIRÁ	2
56	IRECÊ	1
57	ITABELA	1
58	ITABERABA	7
59	ITABUNA	54
60	ITACARÉ	3
61	ITAGIBÁ	2
62	ITAJUÍPE	3
63	ITAMARAJU	7
64	ITANAGRA	2
65	ITANHÉM	1
66	ITAPARICA	3
67	ITAPÉ	2
68	ITAPETINGA	5
69	ITARANTIM	1
70	ITATIM*	2
71	ITIÚBA*	1
72	ITORORÓ	1
73	ITUBERÁ	1
74	JACOBINA	1
75	JAGUARIPE	1
76	JANDAÍRA	1
77	JEQUIÉ	27
78	JITAÚNA	2
79	JOÃO DOURADO	1
80	JUAZEIRO	15
81	LAFAIETE COUTINHO	1
82	LAURO DE FREITAS	31
83	MACARANI	1
84	MADRE DE DEUS	2
85	MANOEL VITORINO	1
86	MARACÁS	1
87	MARAGOGIPE	2
88	MARAÚ	2
89	MATA DE SÃO JOÃO	1
90	MEDEIROS NETO	1
91	MIGUEL CALMON	2
92	MILAGRES	1
93	MIRANTE	1
94	MONTE SANTO	1
95	MORPARÁ	1
96	MUCURI	2
97	MULUNGU DO MORRO	1
98	MUNDO NOVO*	1
99	MURITIBA	1
100	NILO PEÇANHA	1
101	NOVA FÁTIMA	1
102	NOVA IBIÁ	1
103	NOVA VIÇOSA	3
104	PARAMIRIM	1
105	PAU BRASIL	3
106	PAULO AFONSO	2
107	POÇÕES	2
108	POJUCA	2
109	PONTO NOVO	1
110	PORTO SEGURO	1
111	PRADO	1
112	REMANSO	1
113	RIACHÃO DO JACUÍPE	2
114	RIBEIRA DO POMBAL	1
115	RIO DO PIRES	1
116	RUY BARBOSA	1
117	SALINAS DA MARGARIDA	1

118	SALVADOR*	1046
119	SANTA CRUZ CABRÁLIA	1
120	SANTA CRUZ DA VITÓRIA	1
121	SANTA INÊS	1
122	SANTA RITA DE CÁSSIA	1
123	SANTA TERESINHA	1
124	SANTALUZ	1
125	SANTO AMARO	3
126	SANTO ANTÔNIO DE JESUS	4
127	SANTO ESTEVÃO	1
128	SÃO FRANCISCO DO CONDE	3
129	SÃO GONÇALO DOS CAMPOS	1
130	SÃO JOSÉ DA VITÓRIA	1
131	SÃO SEBASTIÃO DO PASSÉ	4
132	SAUBARA	2
133	SEABRA	1
134	SENHOR DO BONFIM	1
135	SERRINHA	3
136	SIMÕES FILHO	20
137	SOBRADINHO	9
138	TANQUINHO	1
139	TEIXEIRA DE FREITAS	12
140	TERRA NOVA	1
141	TUCANO	1
142	UBAITABA	2
143	UBATÁ	1
144	URANDI	2
145	URUÇUCA *	14
146	UTINGA	1
147	VALENÇA	14
148	VALENTE	3
149	VÁRZEA DA ROÇA	1
150	VARZEDO	1
151	VERA CRUZ	3
152	VEREDA	1
153	VITÓRIA DA CONQUISTA	15
154	WENCESLAU GUIMARÃES	2
155	PERNAMBUCO/AFRÂNIO	1
156	RIO DE JANEIRO/RIO DE JANEIRO	1
157	RIO GRANDE DO SUL/CAXIAS DO SUL	1
158	SÃO PAULO/SÃO PAULO	1
159	TOCANTINS/NOVA ROSALÂNDIA*	1
Total		1642

*Para o município BAHIA/CACULÉ (1 óbito(s) - Local de provável infecção BAHIA/SALVADOR)

*Para o município BAHIA/CAMAÇARI (1 óbito(s) - Local de provável infecção RIO GRANDE DO NORTE/GUAMARÉ)

*Para o município BAHIA/CAMAMU (1 óbito(s) - Local de provável infecção BAHIA/SALVADOR)

*Para o município BAHIA/CANDEIAS (1 óbito(s) - Local de provável infecção BAHIA/SALVADOR)

*Para o município BAHIA/IPIAÚ (2 óbito(s) - Local de provável infecção BAHIA/ILHÉUS)

*Para o município BAHIA/ITATIM (1 óbito(s) - Local de provável infecção BAHIA/JAGUAQUARA)

*Para o município BAHIA/ITIÚBA (1 óbito(s) - Local de provável infecção BAHIA/SALVADOR)

*Para o município BAHIA/MUNDO NOVO (1 óbito(s) - Local de provável infecção BAHIA/SALVADOR)

*Para o município TOCANTINS/NOVA ROSALÂNDIA (1 óbito(s) - Local de provável infecção BAHIA/PILÃO ARCADE)

*Para o município BAHIA/SALVADOR (1 óbito(s) - Local de provável infecção BAHIA/BARRA , 1 óbito(s) - Local de provável infecção BAHIA/LAURO DE FREITAS)

*Para o município BAHIA/URUÇUCA (1 óbito(s) - Local de provável infecção BAHIA/SALVADOR)

Quadro 5. Distribuição dos óbitos confirmados de COVID-19, por município de ocorrência. Bahia, 2020*.

N	Municípios	Nº de óbitos
1	ALAGOINHAS	6
2	AMARGOSA	1

3	ANAGÉ	1
4	ARACAJU	1
5	ARACI	1
6	ARARIPINA	2
7	BARREIRAS	5
8	BRUMADO	1
9	CALDEIRÃO GRANDE	1
10	CAMACAN	4
11	CAMAÇARI	15
12	CANAVIEIRAS	1
13	CANDEIAS	6
14	CANSANÇÃO	1
15	CAPIM GROSSO	2
16	CASTRO ALVES	1
17	CONCEIÇÃO DA FEIRA	1
18	CONDE	1
19	EUNÁPOLIS	5
20	FEIRA DE SANTANA	39
21	FILADÉLFIA	1
22	FLORIANO	1
23	GANDU	6
24	GUAMARÉ*	1
25	IAÇU	4
26	IBIRATAIA	2
27	IGRAPIÚNA	1
28	ILHÉUS*	71
29	IPIAÚ *	3
30	IPIRÁ	1
31	ITABELA	1
32	ITABERABA	3
33	ITABUNA	70
34	ITACARÉ	1
35	ITAJUÍPE	1
36	ITAMARAJU	5
37	ITAPETINGA	2
38	ITUBERÁ	1
39	JEQUIÉ*	32
40	JOÃO DOURADO	1
41	JUAZEIRO	16
42	LAURO DE FREITAS*	26
43	MANOEL VITORINO	1
44	MEDEIROS NETO	1
45	MILAGRES	1
46	MUCURI	1
47	MULUNGU DO MORRO	1
48	NAZARÉ	1
49	NOVA VIÇOSA	2
50	PAULO AFONSO	2
51	PETROLINA	3
52	PILÃO ARCADE*	1
53	POÇÕES	1
54	POJUCA	1
55	PORTO SEGURO	3
56	REMANSO	4
57	RIACHÃO DO JACUÍPE	1
58	RIBEIRA DO POMBAL	1
59	RUY BARBOSA	1
60	SALVADOR*	1171
61	SANTA MARIA DA VITÓRIA	1
62	SANTA TERESINHA	1
63	SANTALUZ	1
64	SANTO ANTÔNIO DE JESUS	3
65	SÃO FÉLIX	1
66	SÃO GONÇALO DOS CAMPOS	1
67	SÃO SEBASTIÃO DO PASSÉ	1
68	SEABRA	1
69	SENHOR DO BONFIM	1

70	SERRINHA	2
71	SIMÕES FILHO	11
72	SOBRADINHO	3
73	TEIXEIRA DE FREITAS	15
74	URUÇUCA	2
75	UTINGA	1
76	VALENÇA	11
77	VALENÇA	1
78	VÁRZEA DA ROÇA	1
79	VERA CRUZ	1
80	VITÓRIA DA CONQUISTA	41
Total		1642

- *Para o município CACULÉ (1 óbito(s) - Local de provável infecção SALVADOR)
- *Para o município CAMAÇARI (1 óbito(s) - Local de provável infecção GUAMARÉ)
- *Para o município CAMAMU (1 óbito(s) - Local de provável infecção SALVADOR)
- *Para o município CANDEIAS (1 óbito(s) - Local de provável infecção SALVADOR)
- *Para o município IPIAÚ (2 óbito(s) - Local de provável infecção ILHÉUS)
- *Para o município ITATIM (1 óbito(s) - Local de provável infecção JAGUAQUARA)
- *Para o município ITIÚBA (1 óbito(s) - Local de provável infecção SALVADOR)
- *Para o município MUNDO NOVO (1 óbito(s) - Local de provável infecção SALVADOR)
- *Para o município NOVA ROSALÂNDIA (1 óbito(s) - Local de provável infecção PILÃO ARCADEO)
- *Para o município SALVADOR (1 óbito(s) - Local de provável infecção BARRA , 1 óbito(s) - Local de provável infecção LAURO DE FREITAS)
- *Para o município URUÇUCA (1 óbito(s) - Local de provável infecção SALVADOR)

Figura 5. Distribuição dos óbitos confirmados de COVID-19, segundo faixa etária. Bahia, 2020*



Figura 6. Número de óbitos confirmados para Covid-19 por dia, segundo data de ocorrência. Bahia, 2020.*



*Dados preliminares sujeitos a correção, após encerramento de investigação epidemiológica.

Figura 7. Distribuição dos óbitos acumulados de COVID-19, por semana epidemiológica. Bahia, 2020*

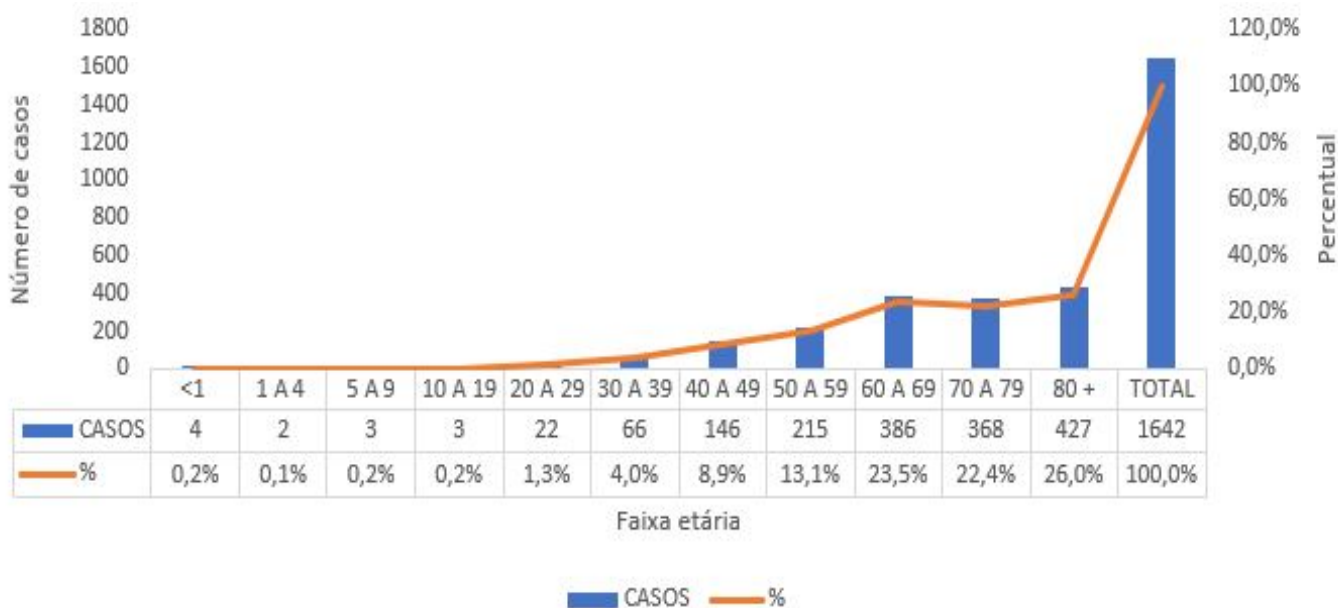

Figura 8. Distribuição dos óbitos acumulados de COVID-19, por dia da semana epidemiológica atual. Bahia, 2020*



Figura 9. Distribuição dos óbitos confirmados de COVID-19, segundo comorbidades. Bahia, 2020*

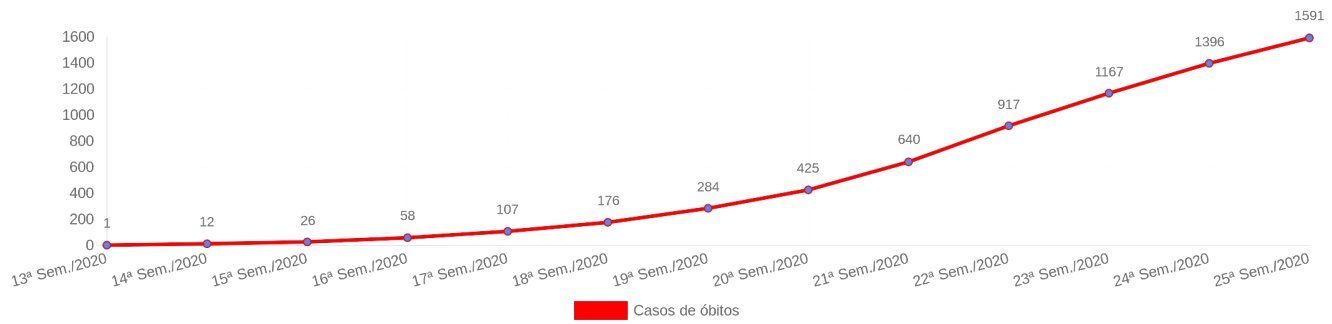

A soma de comorbidades não reflete o quantitativo de números de óbitos absolutos. Cada óbito pode apresentar mais de uma comorbidade.

Quadro 6. Municípios com crescimento maior que 6% nas últimas 24 horas. Bahia, 2020*.

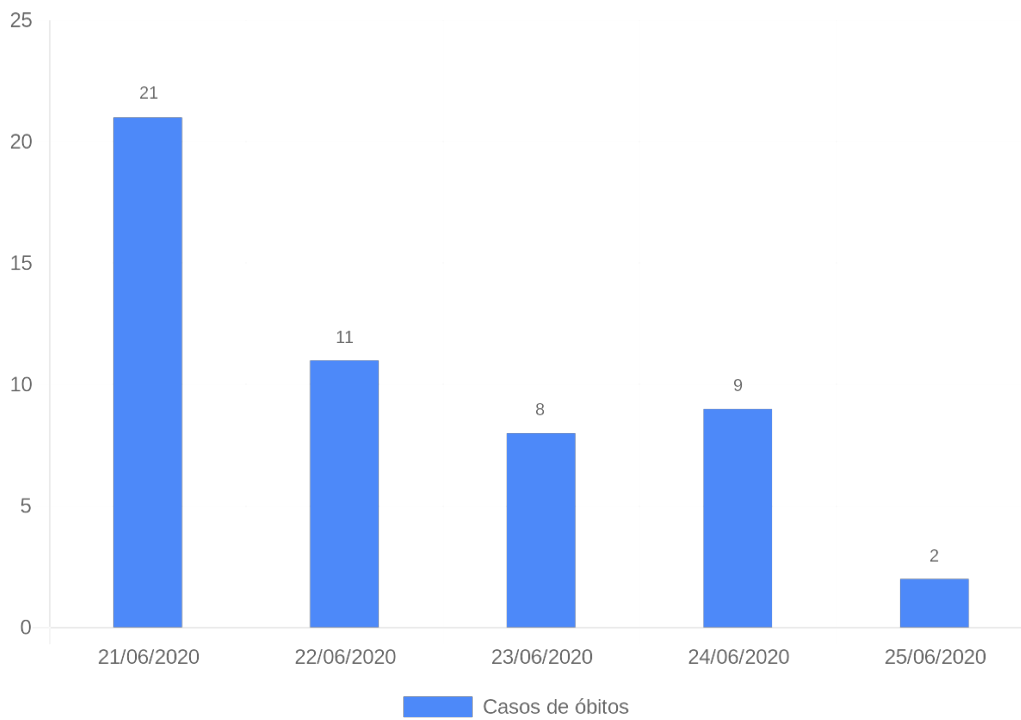
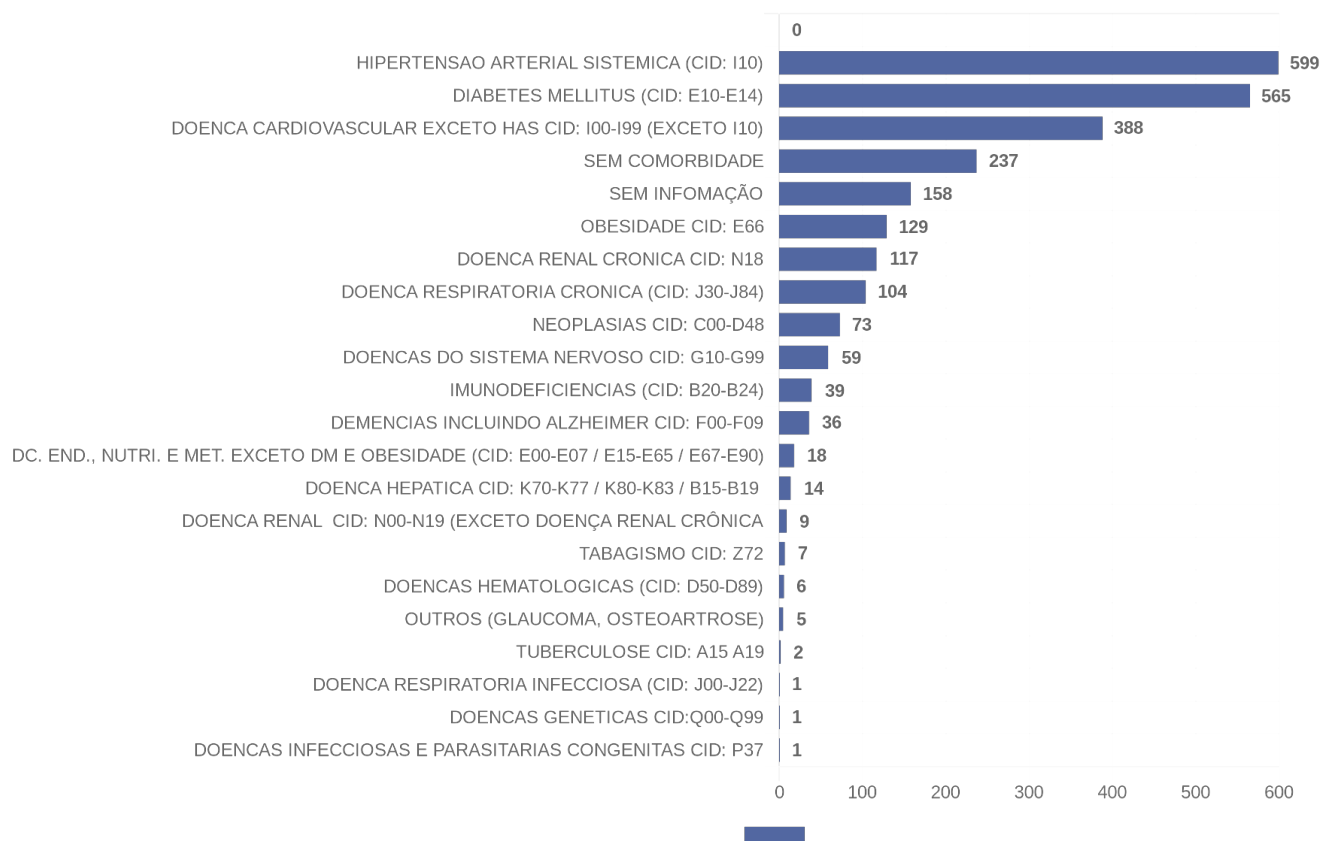
N	Municípios	Total confirmados	Crescimento últimas 24hrs(%)
1	IRAQUARA	11	1.000,00
2	UBAÍRA	2	100,00
3	TAPIRAMUTÁ	2	100,00
4	ITAQUARA	2	100,00
5	BAIXA GRANDE	2	100,00
6	ALMADINA	15	87,50
7	VÁRZEA NOVA	10	66,67
8	RIACHÃO DO JACUÍPE	51	64,52
9	RETIROLÂNDIA	50	61,29
10	BURITIRAMA	23	53,33
11	NOVA IBIÁ	24	41,18
12	OURIÇANGAS	7	40,00
13	MASCOTE	7	40,00
14	CAPELA DO ALTO ALEGRE	7	40,00
15	VALENTE	148	37,04
16	CARAVELAS	30	36,36
17	GENTIO DO OURO	18	28,57
18	SÍTIO DO QUINTO	15	25,00
19	IPECAETÁ	5	25,00
20	ANDORINHA	5	25,00
21	LAPÃO	21	23,53
22	SANTA LUZIA	11	22,22
23	INHAMBUPE	11	22,22
24	CAMAMU	39	21,88

25	SANTO AMARO	127	20,95
26	CALDEIRÃO GRANDE	29	20,83
27	PONTO NOVO	12	20,00
28	NILO PEÇANHA	12	20,00
29	POTIRAGUÁ	32	18,52
30	NOVO TRIUNFO	13	18,18
31	CAÉM	13	18,18
32	PINDOBAÇU	20	17,65
33	MIGUEL CALMON	14	16,67
34	RODELAS	7	16,67
35	TAPEROÁ	30	15,38
36	BARRO PRETO	15	15,38
37	MADRE DE DEUS	183	14,38
38	TANQUINHO	16	14,29
39	ACAJUTIBA	16	14,29
40	ITAPEBI	49	13,95
41	ARACI	169	13,42
42	APUAREMA	17	13,33
43	RAFAEL JAMBEIRO	44	12,82
44	FILADÉLFIA	53	12,77
45	RIACHÃO DAS NEVES	45	12,50
46	NAZARÉ	27	12,50
47	IBICUÍ	27	12,50
48	IBOTIRAMA	18	12,50
49	MUNIZ FERREIRA	9	12,50
50	CAMPO FORMOSO	75	11,94
51	JUAZEIRO	517	11,90
52	JITAÚNA	29	11,54
53	ITABERABA	208	11,23
54	DIAS DÁVILA	229	11,17
55	SANTO ESTÉVÃO	30	11,11
56	SANTA BRÍGIDA	10	11,11
57	CAPIM GROSSO	83	10,67
58	ALCOBAÇA	42	10,53
59	SÃO SEBASTIÃO DO PASSÉ	158	10,49
60	AURELINO LEAL	77	10,00
61	SAPEAÇU	22	10,00
62	CASA NOVA	79	9,72
63	TEOLÂNDIA	47	9,30
64	JOÃO DOURADO	83	9,21
65	CONDEÚBA	24	9,09
66	CABACEIRAS DO PARAGUAÇU	12	9,09
67	RUY BARBOSA	73	8,96
68	AMÉLIA RODRIGUES	73	8,96
69	IGUAÍ	190	8,57
70	PAU BRASIL	26	8,33
71	ANGUERA	26	8,33
72	UNA	13	8,33
73	AMÉRICA DOURADA	13	8,33
74	LUÍS EDUARDO MAGALHÃES	183	8,28
75	ITAPETINGA	53	8,16
76	PRESIDENTE TANCREDO NEVES	56	7,69
77	CAIRU	42	7,69
78	MUQUÊM DE SÃO FRANCISCO	14	7,69
79	ADUSTINA	14	7,69
80	CANDEIAS	604	7,66
81	FLORESTA AZUL	43	7,50
82	MEDEIROS NETO	72	7,46
83	AMARGOSA	29	7,41
84	QUEIMADAS	45	7,14
85	SANTO ANTÔNIO DE JESUS	348	7,08
86	IGRAPIÚNA	31	6,90
87	SÃO GONÇALO DOS CAMPOS	47	6,82
88	VALENÇA	426	6,77
89	ALAGOINHAS	351	6,69
90	GLÓRIA	16	6,67
91	IPIRÁ	65	6,56

92	XIQUE-XIQUE	33	6,45
93	PIRAÍ DO NORTE	33	6,45
94	GUARATINGA	33	6,45
95	SENHOR DO BONFIM	118	6,31
96	JAGUAQUARA	68	6,25
97	TUCANO	17	6,25
98	PRESIDENTE DUTRA	17	6,25
99	IRARÁ	17	6,25
100	CAMAÇARI	1122	6,15

Quadro 7. Municípios com taxa média de crescimento dos últimos 5 dias. Bahia, 2020*

N	Municípios	Total confirmados	Crescimento médio últimos 5 dias(%)
1	SÍTIO DO QUINTO	15	206,82
2	IRAQUARA	11	200,00
3	GENTIO DO OURO	18	62,38
4	VÁRZEA NOVA	10	53,33
5	AMÉRICA DOURADA	13	41,67
6	PINDOBAÇU	20	40,20
7	NOVO TRIUNFO	13	38,64
8	FILADÉLFIA	53	31,54
9	MACARANI	8	29,52
10	SÃO FELIPE	15	29,00
11	CRISTÓPOLIS	17	28,57
12	ALMADINA	15	28,36
13	APUAREMA	17	22,89
14	ESPLANADA	26	22,32
15	CAPELA DO ALTO ALEGRE	7	21,33
16	SERROLÂNDIA	16	20,95
17	CAÉM	13	20,30
18	RIACHÃO DO JACUIPE	51	20,23
19	UBAÍRA	2	20,00
20	TAPIRAMUTÁ	2	20,00
21	PARATINGA	2	20,00
22	OUROLÂNDIA	2	20,00
23	MALHADA DE PEDRAS	2	20,00
24	MALHADA	2	20,00
25	ITAQUARA	2	20,00
26	BAIXA GRANDE	2	20,00
27	ACAJUTIBA	16	18,88
28	TERRA NOVA	53	18,31
29	MADRE DE DEUS	183	17,75
30	MIGUEL CALMON	14	17,62
31	ITANHÉM	38	17,58
32	ITAMBÉ	6	16,67
33	CABACEIRAS DO PARAGUAÇU	12	16,26
34	IGUAÍ	190	15,71
35	ALCOBAÇA	42	15,29
36	RETIROLÂNDIA	50	15,12
37	RIACHO DE SANTANA	24	14,29
38	NOVA IBIÁ	24	14,10
39	MAIRI	46	13,73
40	TABOCAS DO BREJO VELHO	5	13,33
41	RIO DO PIRES	5	13,33
42	OURIÇANGAS	7	13,00
43	ANAGÉ	7	13,00
44	CAMAMU	39	12,89
45	CARAVELAS	30	12,68
46	NILO PEÇANHA	12	12,57
47	QUEIMADAS	45	12,08
48	LAJEDÃO	8	12,00
49	ANDORINHA	5	11,67
50	PRESIDENTE TANCREDO NEVES	56	11,66
51	IBOTIRAMA	18	11,59

52	CACHOEIRA	45	11,41
53	UAUÁ	13	11,39
54	ITABERABA	208	11,37
55	BURITIRAMA	23	10,67
56	CAPIM GROSSO	83	10,44
57	SANTA LUZIA	11	10,16
58	JUAZEIRO	517	10,06
59	MUCUGÊ	6	10,00
60	UTINGA	3	10,00
61	SOUTO SOARES	3	10,00
62	CHORROCHÓ	3	10,00
63	ANTAS	3	10,00
64	NAZARÉ	27	9,94
65	MUQUÊM DE SÃO FRANCISCO	14	9,62
66	ADUSTINA	14	9,47
67	CAMPO FORMOSO	75	9,45
68	PIRAÍ DO NORTE	33	9,23
69	CAMAÇARI	1122	9,07
70	SANTO ESTÉVÃO	30	8,99
71	IBICUI	27	8,76
72	MEDEIROS NETO	72	8,72
73	MACAJUBA	8	8,67
74	VALENTE	148	8,57
75	JOÃO DOURADO	83	8,40
76	LUÍS EDUARDO MAGALHÃES	183	8,02
77	RIBEIRA DO AMPARO	7	8,00
78	MASCOTE	7	8,00
79	IBICARAÍ	118	7,94
80	MARACÁS	27	7,92
81	GUARATINGA	33	7,86
82	CONDEÚBA	24	7,70
83	VALENÇA	426	7,68
84	TAPEROÁ	30	7,67
85	SANTA BRÍGIDA	10	7,58
86	TEOLÂNDIA	47	7,58
87	ARACI	169	7,41
88	INHAMBUPE	11	7,22
89	SANTO AMARO	127	7,14
90	CONCEIÇÃO DO ALMEIDA	25	7,10
91	RIBEIRA DO POMBAL	81	6,68
92	MORTUGABA	8	6,67
93	MACAÚBAS	4	6,67
94	DOM MACEDO COSTA	4	6,67
95	ITAMARAJU	466	6,62
96	CATU	229	6,59
97	SÃO FÉLIX	19	6,47
98	IGRAPIÚNA	31	6,42
99	GOVERNADOR MANGABEIRA	16	6,33
100	AMÉLIA RODRIGUES	73	6,31
101	POTIRAGUÁ	32	6,14
102	RUY BARBOSA	73	6,08
103	AURELINO LEAL	77	5,97
104	UBATÁ	71	5,97
105	LAPÃO	21	5,96
106	SANTA TERESINHA	22	5,88
107	SENHOR DO BONFIM	118	5,88
108	SANTO ANTÔNIO DE JESUS	348	5,80
109	FORMOSA DO RIO PRETO	9	5,71
110	CORONEL JOÃO SÁ	13	5,67
111	BOM JESUS DA LAPA	53	5,65
112	UNA	13	5,48
113	RAFAEL JAMBEIRO	44	5,39
114	MUNIZ FERREIRA	9	5,36
115	PRADO	81	5,25
116	MUCURI	136	5,16
117	CALDEIRÃO GRANDE	29	5,04
118	CASA NOVA	79	5,02

119	MATA DE SÃO JOÃO	135	5,01
120	SERRA DO RAMALHO	5	5,00
121	IPECAETÁ	5	5,00
122	CÍCERO DANTAS	5	5,00
123	CORRENTINA	5	5,00
124	ARAMARI	5	5,00
125	FEIRA DE SANTANA	1872	4,99
126	FLORESTA AZUL	43	4,89
127	ITAPETINGA	53	4,80
128	DIAS DÁVILA	229	4,71
129	PARIPIRANGA	20	4,66
130	IBIRAPITANGA	56	4,63
131	GANDU	425	4,63
132	CAMACAN	271	4,60
133	VITÓRIA DA CONQUISTA	627	4,59
134	BARREIRAS	284	4,56
135	CONCEIÇÃO DA FEIRA	74	4,49
136	BARRA DO CHOÇA	22	4,44
137	POJUCA	183	4,39
138	CONCEIÇÃO DO COITÉ	105	4,38
139	GLÓRIA	16	4,30
140	COARACI	60	4,26
141	ALAGOINHAS	351	4,17
142	VEREDA	28	4,14
143	PRESIDENTE DUTRA	17	4,11
144	ITABUNA	2218	4,03
145	IRARÁ	17	4,01
146	PONTO NOVO	12	4,00
147	TEODORO SAMPAIO	6	4,00
148	MULUNGU DO MORRO	6	4,00
149	IBIPITANGA	6	4,00
150	ANDARAÍ	6	4,00
151	ABAÍRA	6	4,00
152	TEIXEIRA DE FREITAS	1030	3,93
153	CONDE	35	3,91
154	AMARGOSA	29	3,88
155	SÃO SEBASTIÃO DO PASSÉ	158	3,88
156	EUCLIDES DA CUNHA	18	3,83
157	SANTA CRUZ CABRÁLIA	84	3,80
158	CAIRU	42	3,78
159	ITAPEBI	49	3,77
160	BRUMADO	155	3,76
161	PAULO AFONSO	153	3,66
162	CANDEAL	13	3,64
163	LAURO DE FREITAS	1233	3,61
164	ITAGIBÁ	51	3,58
165	RIACHÃO DAS NEVES	45	3,54
166	IPIRÁ	65	3,49
167	SÃO FRANCISCO DO CONDE	207	3,45
168	CANDEIAS	604	3,44
169	RODELAS	7	3,33
170	ANTÔNIO GONÇALVES	7	3,33
171	SANTALUZ	47	3,31
172	SALVADOR	27713	3,23
173	ITABELA	49	3,19
174	BARRO PRETO	15	3,08
175	SAPEAÇU	22	3,05
176	JAGUAQUARA	68	2,91
177	TANQUINHO	16	2,86
178	SERRA PRETA	16	2,86
179	NOVA CANAÃ	8	2,86
180	MAIQUINIQUE	8	2,86
181	SÃO GONÇALO DOS CAMPOS	47	2,83
182	JACOBINA	93	2,82
183	EUNÁPOLIS	545	2,81
184	UBAITABA	56	2,77
185	QUIJINGUE	16	2,76

186	CONCEIÇÃO DO JACUIPE	117	2,75
187	WENCESLAU GUIMARÃES	64	2,74
188	PINTADAS	32	2,74
189	CORAÇÃO DE MARIA	26	2,74
190	MURITIBA	58	2,67
191	JEQUIÉ	841	2,64
192	IRECÊ	67	2,60
193	TUCANO	17	2,58
194	PAU BRASIL	26	2,54
195	ANGUERA	26	2,54
196	JAGUARARI	61	2,52
197	VERA CRUZ	69	2,52
198	CASTRO ALVES	52	2,51
199	SANTANÓPOLIS	18	2,50
200	ITAPICURU	63	2,40
201	ITAPARICA	65	2,38
202	NOVA SOURE	46	2,36
203	PORTO SEGURO	295	2,34
204	MARAGOGIPE	66	2,32
205	JITAÚNA	29	2,31
206	ITAJUIPE	243	2,31
207	RIO REAL	38	2,31
208	CANDIBA	10	2,22
209	ITAPÉ	20	2,16
210	ITORORÓ	21	2,11
211	CANSANÇÃO	31	2,10
212	SIMÕES FILHO	700	2,09
213	CÂNDIDO SALES	73	2,07
214	SOBRADINHO	125	2,06
215	MILAGRES	53	2,03
216	ILHÉUS	1141	2,00
217	SANTA CRUZ DA VITÓRIA	11	2,00
218	XIQUE-XIQUE	33	1,96
219	MUTUIPE	22	1,95
220	CAATIBA	35	1,84
221	NOVA VIÇOSA	127	1,83
222	SÁTIRO DIAS	12	1,82
223	ITAPITANGA	12	1,82
224	MANSIDÃO	36	1,78
225	SANTA BÁRBARA	98	1,78
226	IPIAÚ	607	1,68
227	ITUBERÁ	13	1,67
228	UMBURANAS	78	1,65
229	ITACARÉ	94	1,58
230	MARAÚ	28	1,54
231	JANDAÍRA	14	1,54
232	BELMONTE	56	1,52
233	URUÇUCA	237	1,51
234	PIRIPÁ	43	1,50
235	LIVRAMENTO DE NOSSA SENHORA	15	1,43
236	BANZÃO	15	1,43
237	TEOFILÂNDIA	142	1,34
238	ENTRE RIOS	63	1,33
239	LAMARÃO	16	1,33
240	POÇÕES	112	1,30
241	SERRINHA	193	1,30
242	CAMPO ALEGRE DE LOURDES	33	1,27
243	ITATIM	35	1,21
244	IBIRAPUÁ	54	1,18
245	CAETITÉ	18	1,18
246	IAÇU	37	1,13
247	JAGUARIPE	19	1,11
248	CRUZ DAS ALMAS	79	1,07
249	PLANALTO	20	1,05
250	SENTO SÉ	21	1,00
251	CANARANA	21	1,00
252	IBIRATAIA	48	0,86

253	ÁGUA FRIA	25	0,83
254	REMANSO	27	0,77
255	BUERAREMA	55	0,75
256	SÃO JOSÉ DA VITÓRIA	59	0,70
257	CURACÁ	63	0,66
258	SAUBARA	33	0,63
259	MONTE SANTO	34	0,61
260	BARROCAS	34	0,61
261	APORÁ	36	0,57
262	PILÃO ARCADO	48	0,43
263	GUANAMBI	73	0,28
264	MORRO DO CHAPÉU	9	0,22
265	OLIVEIRA DOS BREJINHOS	33	0,02

Quadro 8. Relação dos 50 municípios com mais casos confirmados. Bahia, 2020*.

N	Municípios	Nº casos
1	SALVADOR	27666
2	ITABUNA	2151
3	FEIRA DE SANTANA	1809
4	LAURO DE FREITAS	1222
5	ILHÉUS	1138
6	CAMAÇARI	1105
7	TEIXEIRA DE FREITAS	1016
8	JEQUIÉ	828
9	SIMÕES FILHO	689
10	VITÓRIA DA CONQUISTA	616
11	IPIAÚ	607
12	CANDEIAS	589
13	EUNÁPOLIS	538
14	JUAZEIRO	481
15	ITAMARAJU	454
16	GANDU	425
17	VALENÇA	425
18	ALAGOINHAS	351
19	SANTO ANTÔNIO DE JESUS	345
20	PORTO SEGURO	295
21	BARREIRAS	281
22	CAMACAN	265
23	ITAJUÍPE	240
24	URUÇUCA	235
25	DIAS DÁVILA	227
26	CATU	226
27	ITABERABA	208
28	SÃO FRANCISCO DO CONDE	203
29	SERRINHA	193
30	POJUCA	181
31	IGUAÍ	175
32	LUÍS EDUARDO MAGALHÃES	173
33	MADRE DE DEUS	163
34	BRUMADO	154
35	ARACI	150
36	PAULO AFONSO	149
37	VALENTE	148
38	SÃO SEBASTIÃO DO PASSÉ	143
39	TEOFILÂNDIA	142
40	MATA DE SÃO JOÃO	135
41	MUCURI	130
42	SANTO AMARO	126
43	NOVA VIÇOSA	125
44	SOBRADINHO	124
45	CONCEIÇÃO DO JACUIPE	117
46	IBICARAÍ	117
47	URANDI	116
48	SENHOR DO BONFIM	112

49	POÇÕES	111
50	CONCEIÇÃO DO COITÉ	105

Metodologia de trabalho para geração dos dados do Boletim Epidemiológico COVID-19

Processo:

- Diariamente entre 05:00h e 07:30h são realizadas as extrações dos sistemas: ESUS, GAL e SIVEPGRIFE;
- Após as extrações e vinculações, são verificadas as linhas novas (pacientes novos) quanto a base do estado, utilizando a seguinte ordem: ESUS, depois o SIVEPGRIFE e depois o GAL. São utilizadas as seguintes chaves: CPF, Nome Paciente, Nome da Mãe, Data de Nascimento e Município de Residência;
- Para localizar duplicidades nas linhas novas é realizada a faturação do Nome do Paciente. Se encontradas as duplicidades, são identificadas utilizando as chaves citadas acima;
- As informações inseridas no boletim são identificadas pelas novas linhas que não tinham no dia anterior e surgiram no dia atual, isto se dá a partir da data da extração dos sistemas, até mesmo para não deixar nenhum paciente de fora das contabilizações;
- Após melhoria e a atualização da base, os novos casos de pacientes (extração do dia) são encaminhados para os municípios investigarem no prazo de 24h.

Óbitos:

- Os óbitos são identificados pelo ESUS, SIVEPGRIFE e FORMSUS, além das notificações pelos municípios;
- Todos os óbitos por COVID-19 são investigados pela equipe da Vigilância do Estado e são confirmados após análise da Declaração de Óbito (DO), ficha dos sistemas ministeriais e resultado laboratorial.

Atenção:

Cada município tem responsabilidade e autonomia de utilizar uma metodologia coerente e baseada nos protocolos ministeriais e portarias estaduais, considerando a dinâmica dos dados e veracidade das informações.

É importante que após a investigação epidemiológica do caso confirmado, se for constatado que o paciente não é residente do município, será necessário realizar alteração no sistema e encaminhar um ofício para a Vigilância Epidemiológica do Estado informando a residência atual. Caso não seja realizada a alteração no sistema oficial e enviado o ofício, a notificação não será atualizada e permanecerá no município de residência informado inicialmente.

Editorial Boletim COVID-19

Diretoria de Vigilância Epidemiológica (DIVEP)– Dra.
Márcia São Pedro Leal Souza

Coordenador Executivo de Gestão de Tecnologia da
Informação e Comunicação (CGTIC) – Diego
Cavalcante Teixeira Daltro

Coordenação de Informações Estratégicas de
Vigilância em Saúde - CIEVS – Ramon da Costa
Saavedra

Elaboração de boletim

Ada Antonelli da Silva Tittoni
Adriana de Magalhães Dourado
Adriana Dourado de Carvalho
Alba Regina de Souza
Aldacy Matos de Andrade
Aline Anne Ferreira de Deus
Aliucha Magalhães Santos Fontes
Amélia Fernanda Moraes da Silva
Ana Carolina de Castro Silva
Ana Claudia Fernandes Nunes da Silva
Ana de Fatima Cardoso Nunes
Ana Franceska Cotrim Silva
Ana Paula Freire Cruz
Analice Matias Espírito Santo
Andréa Uiara Soares Silva
Anete Alves Bomfim
Antonio Carlos de Albuquerque Bandeira
Arlene Maria de Jesus
Carla de Matos Santos
Carla Taiana Cointeiro Bressy
Caroline Batista dos Santos
Cintia Soares da Silva
Cristiana Fleming Maia Alves Dias
Cristiane Ribeiro da Silva Castro
Daniele Ribeiro de Souza
Diego Armando Bugarin R. Guimarães
Diego Souza Freitas
Edson Ribeiro Junior
Egivando Gonçalves dos Santos
Elieide Soares de Oliveira
Érica Santos Andrade
Fabiana Abdon Prazeres

Fabiane do Rosário Dias
Fabiola Azevedo Araújo
Francisco Lega Braghiroli
Gabriel Alves Costa
Gabriela Paula Brito Soares
Gabriella Farias Gomes
Gabriella Pereira Santos
Geisa Maria Reis de Santana
Graciele Oliveira Menezes
Greice Quele dos Santos Cruz
Isabela Torres Pinto
Israel Carneiro Santos Almeida
Jamile Oliveira Lima
Jocélia Borges Pereira
Joselito Ramos de Andrade
Joyce Naiana de Paiva Lima
Jucilene Costa de Assunção Santos
Juliana Melo do Amaral Carvalho
Juniarley Fernandes de Souza
Karla Nicole Ramos de Oliveira
Lara Matos Santos
Lauriene Rios de Sousa
Liane Santiago Andrade
Libiene Lopes da Costa
Luciana de Freitas Caribe
Luciana Guimarães Monteiro
Marcelo Costa Brandão Júnior
Marcio Luis Valença Araujo
Maria Claudia Jesus dos Santos
Barros

Maria Raquel Aquino Lima Soares
Marilda Moutinho Fahel
Marta Santana Lima Pereira
Maurício Polycarpo Ferreira da
Silva
Miguel Andino Depallens
Moacir Santana Jorge Filho
Nadima Mafra Chukr Conrado
Pedro Henrique Presta Dias
Renato Queiroz
Ricardo Jose Sales Sobreira
Rodrigo Alves Vaz
Rosan Barbosa de Matos
Sandra Maria de Oliveira da
Purificação
Sérgio Ricardo Valverde Souza
Simone Portugal Caldas
Sylvia Karina Brandão Rosa
Correia
Tatiana Cerqueira Machado
Medrado
Tiago Jordão de Freitas Pinheiro
Gomes
Ursula Martins Catarino
Vandinei Alberto dos Santos
Vânia Maria Leão Carneiro
Vânia Rebouças Vanden Broucke
Vicente Sebastian da S. Santos
Wilma Nascimento
Zenaide Calazans Oliveira
Zilda Afonso Torres Almeida

**VOCÊ NÃO
ESTÁ SÓ**

TELE 155
CORONAVÍRUS

**GOVERNO
DO ESTADO**

#FIQUEEMCASA

**A BAHIA CONTRA
O CORONAVIRUS**