

# Boletim Epidemiológico

# COVID-19

## BAHIA

### COMO SE PREVENIR?



Lave as  
mãos com  
frequência



Evite contato  
com pessoas que  
estejam com sintomas  
de gripe



Use lenço  
descartável  
para higiene  
nasal



Cubra sempre o  
nariz e a boca  
com a dobra do  
cotovelo ao  
espirrar ou tossir



Evite tocar nos  
olhos, nariz e  
boca



Mantenha seus  
ambientes bem  
ventilados

**CORONAVÍRUS (COVID-19)**  
**A PREVENÇÃO ESTÁ**  
**EM NOSSAS MÃOS**



**GOVERNO  
DO ESTADO**

SECRETARIA  
DA SAÚDE

### Situação Epidemiológica Atual

Na Bahia, nas últimas 24 horas, foram registrados 3.251 casos de Covid-19 (taxa de crescimento de +5,0%), 51 óbitos (+3,0%) e 3.079 curados (+7,7%). Dos 68.495 casos confirmados desde o início da pandemia, 43.072 já são considerados curados, 23.675 encontram-se ativos e 1.748 tiveram óbito confirmado. Para todos os casos confirmados foram considerados os resultados laboratoriais, teste rápido e clínico-epidemiológico. Do total de casos confirmados para o Estado, 45.758 (15,34%) foram confirmados laboratorialmente, 1.787 (0,60%) pelo critério clínico-epidemiológico, 20.091 (6,74%) por teste rápido e 859 (0,29 %) confirmados aguardando validação do município. O total de casos notificados foram 298.306, desses 68.495 (22,96%) são casos confirmados, 157.776 (52,89%) são descartados e 72.035 (24,15%) permanecem em investigação epidemiológica. (Tabela 1).

**Tabela 1. Distribuição dos casos de COVID-19, segundo situação da investigação. Bahia, 2020\*.**

Classificação	Casos	
	N	%
Confirmados laboratorialmente	45758	15,34
Confirmados clínico epidemiológica	1787	0,60
Confirmados teste rápido	20091	6,74
Aguardando validação dos municípios*	859	0,29
<b>Total</b>	<b>68495</b>	<b>22,96</b>
Descartados	157776	52,89
Em investigação	72035	24,15
<b>Total</b>	<b>298306</b>	<b>100</b>

*\*Casos confirmados de covid-19 cuja condição clínica permanece sendo acompanhada ou aguarda autorização pelos municípios.*

Fonte: e-SUS-Ve/ Divep e GAL/Lacen, dados obtidos em 22/06/2020, sujeito a alterações.

A plataforma REDCAP não permitiu mais a inclusão de novos casos suspeitos da COVID-19 desde o dia 27/03/2020, assim as notificações de novos casos passaram a ser feitas na nova plataforma (<http://notifica.saude.gov.br>).

O Ministério da Saúde reforça a importância da realização da NOTIFICAÇÃO IMEDIATA dos casos de Síndrome Gripal (SG) leve no e-SUS VE, link (<https://notifica.saude.gov.br/login>) e dos casos de Síndrome Respiratória Aguda Grave (SRAG) hospitalizados no Sistema de Informação de Vigilância da Gripe (SIVEP-Gripe) (<https://sivepgripe.saude.gov.br/sivepgripe/login.html?>).

Desde o dia 14 de maio de 2020, a Secretaria da Saúde do Estado da Bahia, realizou o linkage (co-relação) dos três sistemas oficiais do Ministério da Saúde. (e-SUS Notifica, Gal-Lacen e SivepGripe) para os casos confirmados para COVID-19, em investigação e descartados, que são as fontes federais de elaboração dos boletins epidemiológicos diários e que estão condicionados para que o sistema esteja online.

Cumpramos ressaltar que desde o dia 19 de maio de 2020, o boletim do Estado apresenta, na tabela de municípios, uma coluna constando o número de casos por município que está confirmado laboratorialmente e **aguardando a validação dos municípios**. Salientamos que se **não houver** a correção do caso dentro das 24 horas, será considerado como válido o número total de casos notificados e confirmados nos sistemas oficiais.

Ressaltamos que o processo de atualização das informações nos municípios e Estado é dinâmico e complexo. Os dados informados diariamente estão sujeitos a alterações. Considerando a pluralidade de cada município no que diz respeito a porte populacional, infraestrutura e organização dos serviços de saúde, além de todos os desafios que a pandemia de COVID-19 impõe, é possível que haja mudanças no número de casos ou óbitos, em decorrência de inconsistências ou atrasos no repasse das informações ao Estado.

Os casos notificados entre o município e o Estado podem sofrer alterações. Isso acontece porque o município de notificação não é necessariamente o mesmo local de residência do caso ou óbito notificado. Assim, ao concluir o processo de investigação de cada notificação individualmente, cabe às Secretarias Municipais a atualização do Esus-Ve (<https://notifica.saude.gov.br/notificacoes>).

Destaca-se que é de responsabilidade dos municípios a correção das inconsistências verificadas, relativas aos seus municípios, nos boletins epidemiológicos, uma vez que a Vigilância Estadual utiliza os dados informados pelos próprios municípios (prefeituras e unidades de saúde) na base do e-SUS VE. Reiteramos o compromisso em apresentar dados fidedignos ao eliminar as duplicidades das bases nacionais e outros tipos de inconsistências. Frisamos que os casos e óbitos registrados são atualizados por data de notificação.

**Figura 1. Distribuição do acumulado de casos confirmados por Covid-19 por semana epidemiológica Bahia, 2020.\*\***

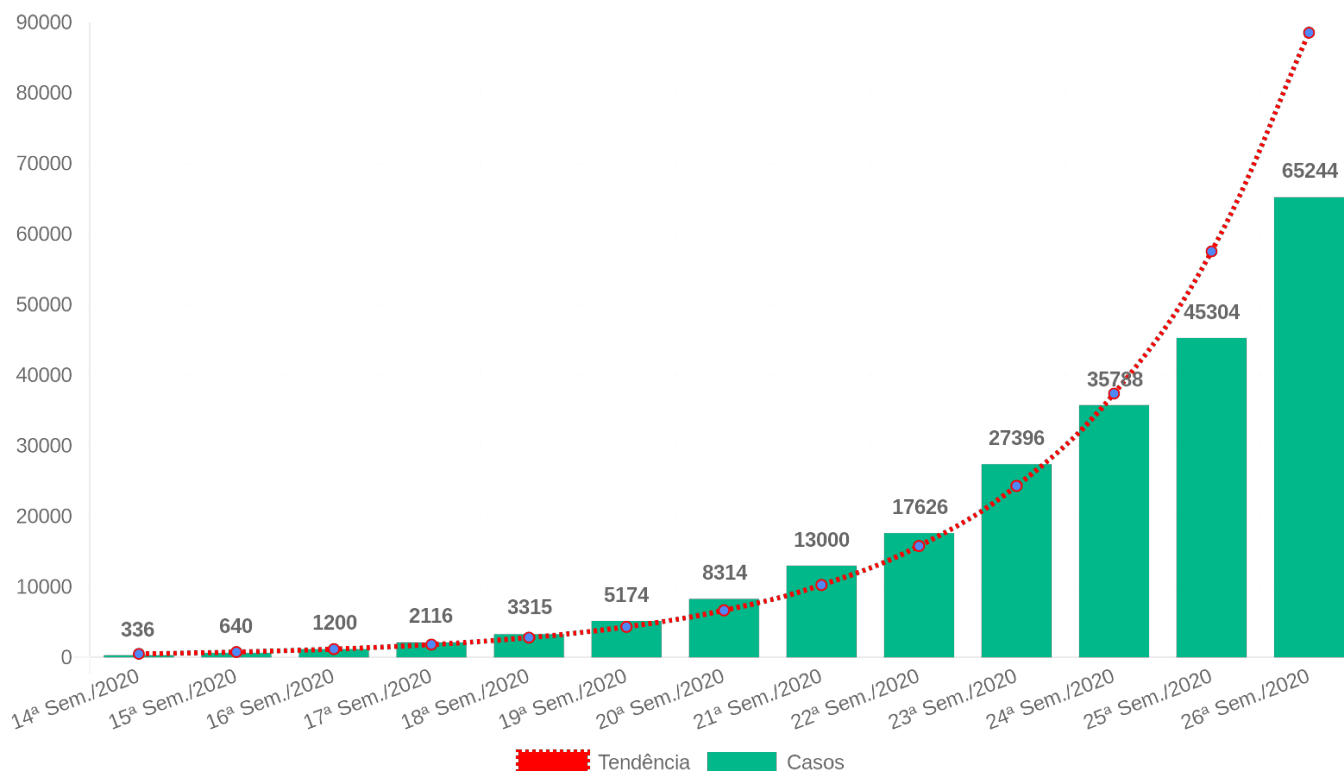

Na Figura 1, observa-se que da 14ª à 26ª semana epidemiológica houve um aumento do número de casos confirmados de COVID-19 na Bahia, com incremento de 13.383,33 % de casos nesse período.

**Figura 2. Distribuição do acumulado de casos confirmados por Covid-19 por dia da semana epidemiológica atual Bahia, 2020.\*\*.**

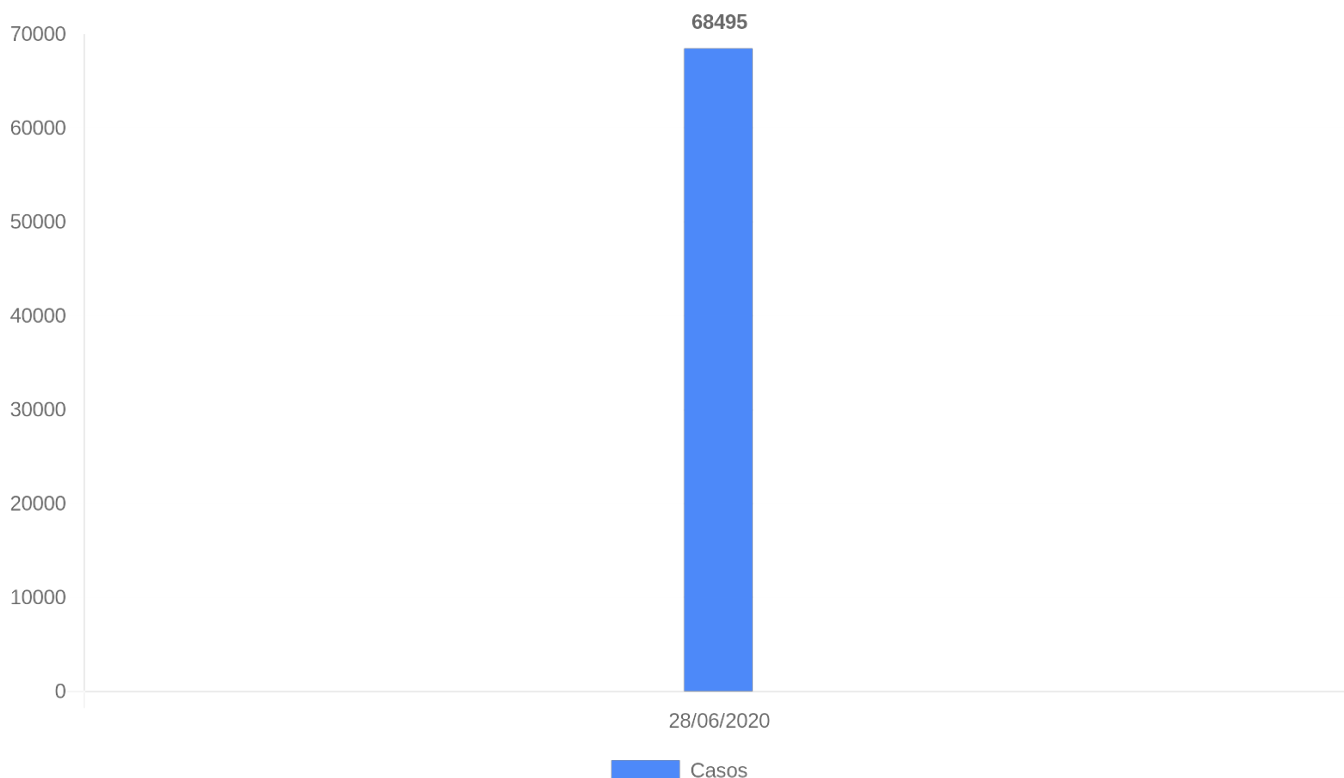

Até 28/06/2020, no Estado da Bahia, o coeficiente de incidência foi de 460,53 / 100.000 habitantes. Quanto ao sexo dos casos confirmados, 52,38% foram do sexo feminino, 47,04% foram do sexo masculino e 0,58% sem informação. A faixa etária mais acometida foi a de 30 a 39 anos, representando 26,85% do total. O coeficiente de incidência por 100.000 habitantes foi maior na faixa etária de 80 anos e mais (812,26 /100.000 habitantes), indicando que o risco de adoecer foi maior nesta faixa etária, seguida da faixa de 40 a 49 anos (824,19/100.000 habitantes).(Quadro 1).

**Quadro 1. Distribuição proporcional dos casos confirmados de COVID-19 e coeficiente de incidência (por 100.000 hab) por faixa etária. Bahia, 2020\*.**

Faixa etária	Casos	%	Pop.	Coef. de Incidência/ 100.000 hab
< 1	522	0,76	221448	235,72
1 a 4	682	1,00	902701	75,55
5 a 9	798	1,17	1260143	63,33
10 a 19	3036	4,43	2821346	107,61
20 a 29	10571	15,43	2781778	380,01
30 a 39	18388	26,85	2294120	801,53
40 a 49	14745	21,53	1789028	824,19
50 a 59	9051	13,21	1266810	714,47
60 a 69	5010	7,31	819344	611,46
70 a 79	2830	4,13	465073	608,51
80 e+	2041	2,98	251273	812,26
ignorado	821	1,20	0	0,00
<b>Total</b>	<b>68495</b>	<b>100</b>	<b>14873064</b>	<b>460,53</b>

Do total de casos confirmados, 32.332 casos (47,80%) pertencem a residentes da capital e os demais casos pertencem ao interior e a região metropolitana do Estado. Os casos confirmados ocorreram em 386 municípios baianos. Destaca-se que há 1.396 casos confirmados de outros estados que foram atendidos na Bahia. Reiteramos que estes números não contabilizam os casos que estão aguardando validação dos municípios. Os municípios com os maiores coeficientes de incidência por 100.000 habitantes foram Itajuípe (1.800,79), Ipiaú (1.488,89), Gandu (1.413,45), Uruçuca (1.203,76) e Salvador (1.125,63) (Quadro 2).

**Quadro 2. Número de casos confirmados, proporção e coeficiente de incidência de Covid-19 por município de residência. Bahia, 2020\*.**

**NÚCLEO REGIONAL DE SAÚDE: CENTRO-LESTE**

Nº	Município	Confirmados			Total confirmados	Aguardando validação dos municípios	%	População	Coef. de Incidência/ 100.000 hab	Nº de dias após o último caso confirmado
		Laboratorial	Clinico Epidemiológico	Teste Rápido						
1	FEIRA DE SANTANA	2736	4	332	3072	33	4,54	614872	499,62	0
2	ITABERABA	63	9	168	240	1	0,35	64489	372,16	0
3	SERRINHA	125	3	88	216	4	0,32	80861	267,13	0
4	ARACI	59	0	120	179	27	0,26	54379	329,17	0
5	VALENTE	79	0	98	177	0	0,26	28473	621,64	1
6	CONCEIÇÃO DO COITÉ	68	1	102	171	0	0,25	66612	256,71	0
7	CONCEIÇÃO DO JACUIPE	126	0	23	149	1	0,22	33153	449,43	3
8	TEOFILÂNDIA	32	0	111	143	0	0,21	22518	635,05	1
9	SANTA BÁRBARA	111	0	4	115	11	0,17	20791	553,12	0
10	SÃO GONÇALO DOS CAMPOS	46	0	63	109	0	0,16	37550	290,28	0
11	AMÉLIA RODRIGUES	61	0	19	80	2	0,12	25102	318,70	0
12	RUY BARBOSA	16	2	61	79	3	0,12	30814	256,38	0
13	PINTADAS	37	0	38	75	0	0,11	10437	718,60	0
14	IPIRÁ	63	0	7	70	1	0,10	59595	117,46	0
15	MONTE SANTO	32	0	35	67	0	0,10	49418	135,58	0
16	RIACHÃO DO JACUIPE	25	0	34	59	2	0,09	33436	176,46	0
17	TERRA NOVA	47	1	11	59	0	0,09	13033	452,70	0
18	SANTALUZ	20	0	36	56	8	0,08	37348	149,94	0
19	RAFAEL	39	0	15	54	0	0,08	22621	238,72	1

20	JAMBEIRO									
20	RETIROLÂNDIA	21	0	32	53	0	0,08	14396	368,16	1
21	NORDESTINA	10	3	38	51	0	0,08	13130	388,42	1
22	CORAÇÃO DE MARIA	27	0	21	48	1	0,07	22605	212,34	0
23	QUEIMADAS	31	0	17	48	0	0,07	25439	188,69	1
24	ITAETÉ	0	0	47	47	0	0,07	16056	292,73	1
25	SANTO ESTÉVÃO	20	0	18	38	1	0,06	52850	71,90	0
26	IAÇU	27	0	11	38	2	0,06	24305	156,35	1
27	CANSANÇÃO	17	1	18	36	0	0,05	34834	103,35	0
28	BARROCAS	17	1	17	35	0	0,05	15978	219,05	1
29	SEABRA	17	0	15	32	1	0,05	44091	72,58	0
30	ÁGUA FRIA	25	4	2	31	0	0,05	16970	182,68	0
31	ANGUERA	27	0	0	27	0	0,04	11221	240,62	1
32	TANQUINHO	11	2	13	26	1	0,04	7918	328,37	0
33	IRARÁ	19	0	6	25	0	0,04	29034	86,11	1
34	EUCLIDES DA CUNHA	15	0	9	24	0	0,04	60585	39,61	1
35	TUCANO	12	0	11	23	0	0,03	50687	45,38	0
36	LAMARÃO	8	3	10	21	0	0,03	8307	252,80	1
37	SERRA PRETA	17	0	3	20	0	0,03	14878	134,43	0
38	SANTANOPOLIS	18	0	1	19	0	0,03	8943	212,46	1
39	PÉ DE SERRA	3	0	15	18	0	0,03	13578	132,57	1
40	QUIJINGUE	9	0	9	18	0	0,03	27580	65,26	1
41	CANDEAL	13	0	3	16	0	0,02	8258	193,75	1
42	IRAQUARA	2	0	12	14	0	0,02	25216	55,52	0
43	TEODORO SAMPAIO	8	0	5	13	0	0,02	7425	175,08	0
44	CAPELA DO ALTO ALEGRE	10	1	0	11	0	0,02	11637	94,53	1
45	MUCUGÊ	3	3	4	10	0	0,01	9062	110,35	0
46	MACAJUBA	9	0	0	9	0	0,01	11348	79,31	1
47	ANTÔNIO CARDOSO	5	0	4	9	0	0,01	11683	77,04	1
48	IBITIARA	2	1	4	7	0	0,01	16339	42,84	11
49	ANDARAÍ	3	0	4	7	0	0,01	13143	53,26	1
50	ABAÍRA	4	2	1	7	0	0,01	8739	80,10	0
51	PIATÁ	1	0	6	7	0	0,01	17123	40,88	14
52	MARCIONÍLIO SOUZA	5	0	2	7	0	0,01	10406	67,27	17
53	BOA VISTA DO TUPIM	4	0	2	6	0	0,01	18576	32,30	1
54	BONINAL	1	0	5	6	0	0,01	14368	41,76	1
55	NOVA FÁTIMA	5	0	0	5	0	0,01	7812	64,00	21
56	SÃO DOMINGOS	4	0	1	5	0	0,01	9058	55,20	12
57	IPECAETÁ	3	0	2	5	0	0,01	14487	34,51	2
58	SOUTO SOARES	3	0	1	4	0	0,01	16979	23,56	1
59	UTINGA	2	0	1	3	0	0,00	19178	15,64	4
60	NOVA REDENÇÃO	2	0	1	3	0	0,00	9118	32,90	1
61	BAIXA GRANDE	2	0	0	2	0	0,00	20468	9,77	1
62	ICHU	2	0	0	2	0	0,00	6206	32,23	0
63	PALMEIRAS	1	0	1	2	0	0,00	9019	22,18	17
64	BIRITINGA	1	0	0	1	0	0,00	15979	6,26	14
65	MUNDO NOVO	1	0	0	1	0	0,00	26776	3,73	5
66	LENÇÓIS	1	0	0	1	0	0,00	11409	8,77	1
67	IBIQUERA	0	0	1	1	0	0,00	4044	24,73	1
	<b>TOTAL</b>	<b>4233</b>	<b>41</b>	<b>1738</b>	<b>6012</b>	<b>99</b>	<b>9</b>			

### NÚCLEO REGIONAL DE SAÚDE: CENTRO-NORTE

Nº	Município	Confirmados			Total confirmados	Aguardando validação dos municípios	%	População	Coef. de Incidência/ 100.000 hab	Nº de dias após o último caso confirmado
		Laboratorial	Clinico Epidemiológico	Teste Rápido						
1	JACOBINA	23	1	73	97	0	0,14	80518	120,47	1
2	CAPIM GROSSO	9	2	83	94	0	0,14	30662	306,57	0
3	JOÃO DOURADO	4	0	79	83	4	0,12	25188	329,52	1
4	UMBURANAS	8	5	65	78	1	0,12	19222	405,79	2
5	IRECÊ	18	3	57	78	6	0,12	72967	106,90	0
6	MAIRI	13	0	39	52	5	0,08	18676	278,43	0
7	XIQUE-XIQUE	4	2	29	35	2	0,05	46483	75,30	1

8	CALDEIRÃO GRANDE	3	0	26	29	4	0,04	13327	217,60	1
9	PRESIDENTE DUTRA	2	0	26	28	7	0,04	15142	184,92	0
10	CANARANA	9	0	13	22	0	0,03	26176	84,05	0
11	LAPÃO	5	1	16	22	5	0,03	27223	80,81	1
12	SERROLÂNDIA	5	3	13	21	0	0,03	13397	156,75	1
13	GENTIO DO OURO	1	0	17	18	0	0,03	11233	160,24	1
14	CAÉM	6	0	9	15	0	0,02	9213	162,81	0
15	MIGUEL CALMON	6	0	8	14	3	0,02	26023	53,80	2
16	AMÉRICA DOURADA	0	0	13	13	0	0,02	16094	80,78	1
17	VÁRZEA NOVA	5	0	8	13	1	0,02	12697	102,39	1
18	MORRO DO CHAPÉU	4	0	5	9	0	0,01	35413	25,41	4
19	QUIXABEIRA	4	1	3	8	0	0,01	8972	89,17	7
20	OUROLÂNDIA	1	0	6	7	0	0,01	17451	40,11	0
21	MULUNGU DO MORRO	2	0	4	6	0	0,01	10889	55,10	11
22	MIRANGABA	0	0	5	5	0	0,01	18338	27,27	17
23	IBIPEBA	0	0	5	5	0	0,01	18211	27,46	27
24	SÃO GABRIEL	1	0	3	4	0	0,01	18793	21,28	12
25	UIBAÍ	0	0	4	4	0	0,01	13887	28,80	0
26	VÁRZEA DA ROÇA	3	0	1	4	0	0,01	14104	28,36	14
27	PIRITIBA	2	1	1	4	1	0,01	24755	16,16	1
28	SÃO JOSÉ DO JACUIPE	1	0	2	3	0	0,00	10462	28,68	18
29	CAFARNAUM	0	0	3	3	0	0,00	18437	16,27	0
30	BARRA DO MENDES	0	0	3	3	0	0,00	13865	21,64	1
31	TAPIRAMUTÁ	2	0	0	2	0	0,00	17010	11,76	2
	<b>TOTAL</b>	<b>141</b>	<b>19</b>	<b>619</b>	<b>779</b>	<b>39</b>	<b>1</b>			

### NÚCLEO REGIONAL DE SAÚDE: EXTREMO-SUL

Nº	Município	Confirmados			Total confirmados	Aguardando validação dos municípios	%	População	Coef. de Incidência/ 100.000 hab	Nº de dias após o último caso confirmado
		Laboratorial	Clinico Epidemiológico	Teste Rápido						
1	TEIXEIRA DE FREITAS	252	18	987	1257	1	1,86	160487	783,24	0
2	EUNÁPOLIS	139	64	387	590	3	0,87	113380	520,37	0
3	PORTO SEGURO	221	2	314	537	0	0,79	148686	361,16	0
4	ITAMARAJU	67	27	389	483	22	0,71	64486	749,00	0
5	MUCURI	18	6	120	144	1	0,21	41748	344,93	0
6	NOVA VIÇOSA	48	7	88	143	1	0,21	43376	329,68	0
7	SANTA CRUZ CABRÁLIA	57	0	48	105	1	0,16	27778	378,00	0
8	PRADO	33	14	53	100	0	0,15	28174	354,94	0
9	MEDEIROS NETO	8	15	60	83	3	0,12	22688	365,83	0
10	ITABELA	36	12	26	74	1	0,11	30584	241,96	0
11	ITAPEBI	54	0	11	65	0	0,10	10259	633,59	1
12	ITANHÉM	13	13	36	62	17	0,09	19405	319,51	0
13	BELMONTE	28	1	32	61	21	0,09	23328	261,49	0
14	IBIRAPUÁ	9	0	46	55	0	0,08	8637	636,80	1
15	ALCOBAÇA	5	6	38	49	5	0,07	22470	218,07	0
16	GUARATINGA	18	8	11	37	0	0,05	20843	177,52	1
17	CARAVELAS	13	0	18	31	0	0,05	22016	140,81	1
18	VEREDA	24	0	6	30	0	0,04	6205	483,48	0
19	LAJEDÃO	8	0	0	8	0	0,01	3955	202,28	3
20	JUCURUÇU	0	0	1	1	0	0,00	9126	10,96	0
	<b>TOTAL</b>	<b>1051</b>	<b>193</b>	<b>2671</b>	<b>3915</b>	<b>76</b>	<b>6</b>			

### NÚCLEO REGIONAL DE SAÚDE: LESTE

Nº	Município	Confirmados			Total confirmados	Aguardando validação dos municípios	%	População	Coef. de Incidência/ 100.000 hab	Nº de dias após o último caso confirmado
		Laboratorial	Clinico Epidemiológico	Teste Rápido						
1	SALVADOR	28424	705	3203	32332	70	47,80	2872347	1.125,63	0
2	LAURO DE FREITAS	1340	14	689	2043	48	3,02	198440	1.029,53	0



3	CAMAÇARI	799	90	424	1313	9	1,94	299132	438,94	0
4	SIMÕES FILHO	392	28	459	879	12	1,30	134377	654,13	0
5	CANDEIAS	268	112	248	628	6	0,93	87076	721,21	0
6	SANTO ANTÔNIO DE JESUS	247	2	148	397	0	0,59	101512	391,09	0
7	DIAS DÁVILA	210	17	135	362	2	0,54	81089	446,42	0
8	SÃO FRANCISCO DO CONDE	92	0	126	218	3	0,32	39802	547,71	0
9	MADRE DE DEUS	103	4	86	193	3	0,29	21093	915,00	0
10	POJUÇA	90	0	101	191	0	0,28	39519	483,31	0
11	SÃO SEBASTIÃO DO PASSÉ	81	0	87	168	9	0,25	44300	379,23	0
12	SANTO AMARO	138	0	15	153	0	0,23	60069	254,71	0
13	MATA DE SÃO JOÃO	116	9	22	147	0	0,22	46583	315,57	0
14	CRUZ DAS ALMAS	71	0	17	88	2	0,13	63239	139,15	0
15	VERA CRUZ	71	1	16	88	10	0,13	43223	203,60	0
16	MARAGOGIPE	63	0	23	86	0	0,13	44677	192,49	0
17	CONCEIÇÃO DA FEIRA	36	0	45	81	3	0,12	22581	358,71	0
18	ITAPARICA	30	2	39	71	0	0,10	22228	319,42	0
19	MURITIBA	38	0	27	65	0	0,10	29399	221,10	0
20	PRESIDENTE TANCREDO NEVES	17	1	44	62	6	0,09	27719	223,67	0
21	CACHOEIRA	51	0	8	59	2	0,09	33470	176,28	0
22	CASTRO ALVES	8	7	39	54	5	0,08	26264	205,60	0
23	MILAGRES	19	0	34	53	0	0,08	10950	484,02	1
24	CONDE	20	0	17	37	0	0,05	25837	143,21	1
25	SAUBARA	23	3	9	35	0	0,05	12043	290,63	1
26	ITATIM	10	5	20	35	1	0,05	14487	241,60	3
27	AMARGOSA	25	1	6	32	1	0,05	37241	85,93	0
28	NAZARÉ	25	0	5	30	2	0,04	28525	105,17	0
29	CONCEIÇÃO DO ALMEIDA	18	0	9	27	3	0,04	17247	156,55	0
30	MUTUÍPE	12	2	11	25	0	0,04	22221	112,51	1
31	SAPEAÇU	21	0	2	23	0	0,03	17398	132,20	1
32	SANTA TERESINHA	4	1	17	22	0	0,03	10405	211,44	3
33	JAGUARIPE	4	0	17	21	4	0,03	18788	111,77	0
34	SÃO FELIPE	10	0	10	20	0	0,03	21074	94,90	0
35	SÃO FÉLIX	11	0	8	19	0	0,03	14740	128,90	2
36	GOVERNADOR MANGABEIRA	11	3	4	18	0	0,03	20722	86,86	0
37	LAJE	7	4	5	16	0	0,02	23840	67,11	1
38	CABACEIRAS DO PARAGUAÇU	11	1	2	14	0	0,02	18807	74,44	0
39	SALINAS DA MARGARIDA	4	0	9	13	0	0,02	15667	82,98	11
40	MUNIZ FERREIRA	5	0	5	10	0	0,01	7422	134,73	0
41	DOM MACEDO COSTA	2	0	4	6	1	0,01	4058	147,86	0
42	UBAÍRA	3	0	2	5	0	0,01	19895	25,13	0
43	VARZEDO	3	0	1	4	0	0,01	8838	45,26	11
44	JQUIRIÇÁ	2	0	1	3	0	0,00	14537	20,64	0
45	SÃO MIGUEL DAS MATAS	2	1	0	3	0	0,00	11675	25,70	0
46	ELÍSIO MEDRADO	1	1	0	2	0	0,00	8122	24,62	0
47	ARATUÍPE	1	0	0	1	0	0,00	8825	11,33	30
48	NOVA ITARANA	1	0	0	1	0	0,00	8226	12,16	2
	<b>TOTAL</b>	<b>32940</b>	<b>1014</b>	<b>6199</b>	<b>40153</b>	<b>202</b>	<b>59</b>			

### NÚCLEO REGIONAL DE SAÚDE: NORDESTE

Nº	Município	Confirmados			Total confirmados	Aguardando validação dos municípios	%	População	Coef. de Incidência/100.000 hab	Nº de dias após o último caso confirmado
		Laboratorial	Clinico Epidemiológico	Teste Rápido						
1	ALAGOINHAS	296	1	134	431	3	0,64	151596	284,31	0

2	CATU	79	1	183	263	3	0,39	54704	480,77	0
3	RIBEIRA DO POMBAL	79	4	12	95	0	0,14	53807	176,56	0
4	ENTRE RIOS	21	19	29	69	4	0,10	41780	165,15	0
5	ITAPICURU	9	0	55	64	0	0,09	35576	179,90	1
6	RIO REAL	33	1	16	50	0	0,07	40732	122,75	0
7	NOVA SOURE	4	1	45	50	2	0,07	26947	185,55	0
8	JANDAÍRA	9	4	27	40	0	0,06	10709	373,52	1
9	APORÁ	6	1	30	37	0	0,05	17731	208,67	0
10	ESPLANADA	11	0	24	35	0	0,05	37237	93,99	0
11	CICERO DANTAS	4	0	26	30	0	0,04	32515	92,27	0
12	ADUSTINA	7	0	15	22	0	0,03	17040	129,11	0
13	PARIPIRANGA	7	0	14	21	1	0,03	28989	72,44	0
14	ACAJUTIBA	7	0	12	19	4	0,03	15159	125,34	1
15	BANZAË	6	7	5	18	0	0,03	13229	136,06	0
16	CIPO	4	0	14	18	0	0,03	17300	104,05	0
17	SÁTIRO DIAS	12	0	5	17	2	0,03	17273	98,42	0
18	RIBEIRA DO AMPARO	2	3	12	17	0	0,03	14592	116,50	0
19	INHAMBUPE	8	0	8	16	0	0,02	39926	40,07	0
20	SÍTIO DO QUINTO	1	0	15	16	7	0,02	9986	160,22	1
21	CORONEL JOÃO SÁ	1	0	13	14	0	0,02	15895	88,08	26
22	OLINDINA	2	0	12	14	0	0,02	28229	49,59	1
23	NOVO TRIUNFO	1	0	12	13	0	0,02	15440	84,20	1
24	FÁTIMA	1	0	12	13	0	0,02	17890	72,67	1
25	OURIÇANGAS	6	0	2	8	0	0,01	8564	93,41	0
26	ITANAGRA	5	0	3	8	0	0,01	6441	124,20	18
27	CRISÓPOLIS	4	2	1	7	0	0,01	21103	33,17	11
28	CARDEAL DA SILVA	7	0	0	7	0	0,01	9295	75,31	19
29	ARAMARI	2	0	4	6	0	0,01	11397	52,65	1
30	ARAÇAS	2	0	3	5	0	0,01	12177	41,06	1
31	HELIÓPOLIS	2	0	3	5	0	0,01	13031	38,37	0
32	ANTAS	0	0	4	4	0	0,01	19291	20,74	23
33	PEDRÃO	1	0	0	1	0	0,00	7347	13,61	28
	<b>TOTAL</b>	<b>639</b>	<b>44</b>	<b>750</b>	<b>1433</b>	<b>26</b>	<b>2</b>			

### NÚCLEO REGIONAL DE SAÚDE: NORTE

Nº	Município	Confirmados			Total confirmados	Aguardando validação dos municípios	%	População	Coef. de Incidência/ 100.000 hab	Nº de dias após o último caso confirmado
		Laboratorial	Clinico Epidemiológico	Teste Rápido						
1	JUAZEIRO	133	1	435	569	15	0,84	216707	262,57	0
2	PAULO AFONSO	101	5	59	165	4	0,24	117782	140,09	0
3	SOBRADINHO	25	1	107	133	9	0,20	23191	573,50	0
4	SENHOR DO BONFIM	33	0	98	131	10	0,19	79015	165,79	0
5	CASA NOVA	7	0	75	82	5	0,12	71969	113,94	0
6	CAMPO FORMOSO	19	0	60	79	4	0,12	71206	110,95	0
7	CURAÇA	18	0	46	64	0	0,09	34700	184,44	1
8	JAGUARARI	7	10	47	64	0	0,09	33570	190,65	0
9	FILADÉLFIA	7	0	54	61	8	0,09	16377	372,47	0
10	PILÃO ARCADO	8	0	40	48	0	0,07	35048	136,96	5
11	CAMPO ALEGRE DE LOURDES	11	0	23	34	0	0,05	28798	118,06	1
12	REMANSO	15	0	14	29	0	0,04	41008	70,72	26
13	SENTO SÉ	0	0	23	23	2	0,03	40684	56,53	0
14	PINDOBAÇU	0	0	21	21	0	0,03	20150	104,22	1
15	GLÓRIA	8	0	10	18	0	0,03	15221	118,26	1
16	UAUÁ	4	0	14	18	0	0,03	24240	74,26	1
17	PONTO NOVO	12	0	1	13	1	0,02	14914	87,17	1
18	CANUDOS	0	0	13	13	1	0,02	16668	77,99	17
19	SANTA BRÍGIDA	5	0	7	12	0	0,02	14213	84,43	1
20	ANTÔNIO GONÇALVES	5	0	3	8	2	0,01	11798	67,81	0
21	ITIÚBA	1	0	7	8	0	0,01	36089	22,17	23
22	RODELAS	3	0	5	8	0	0,01	9331	85,74	1
23	JEREMOABO	4	0	4	8	0	0,01	40463	19,77	1
24	ANDORINHA	2	0	3	5	0	0,01	14595	34,26	2



25	PEDRO ALEXANDRE	1	0	2	3	0	0,00	16667	18,00	1
26	ABARÉ	0	0	2	2	0	0,00	20086	9,96	1
27	CHORROCHÓ	0	0	1	1	0	0,00	11177	8,95	2
28	MACURURÉ	1	0	0	1	0	0,00	7824	12,78	1
<b>TOTAL</b>		<b>430</b>	<b>17</b>	<b>1174</b>	<b>1621</b>	<b>61</b>	<b>2</b>			

### NÚCLEO REGIONAL DE SAÚDE: OESTE

Nº	Município	Confirmados			Total confirmados	Aguardando validação dos municípios	%	População	Coef. de Incidência/100.000 hab	Nº de dias após o último caso confirmado
		Laboratorial	Clinico Epidemiológico	Teste Rápido						
1	BARREIRAS	213	0	112	325	2	0,48	155439	209,09	0
2	LUÍS EDUARDO MAGALHÃES	125	0	99	224	13	0,33	87519	255,94	0
3	BOM JESUS DA LAPA	21	1	38	60	0	0,09	69148	86,77	0
4	SÃO DESIDÉRIO	15	0	44	59	0	0,09	33742	174,86	0
5	RIACHÃO DAS NEVES	21	0	28	49	0	0,07	22339	219,35	1
6	OLIVEIRA DOS BREJINHOS	14	0	26	40	0	0,06	21825	183,28	0
7	MANSIDÃO	3	5	29	37	0	0,05	13643	271,20	1
8	BURITIRAMA	8	0	20	28	0	0,04	21174	132,24	0
9	CRISTÓPOLIS	8	1	12	21	0	0,03	13910	150,97	1
10	BARRA	16	0	5	21	0	0,03	53578	39,20	9
11	IBOTIRAMA	21	0	0	21	1	0,03	26927	77,99	0
12	MUQUÊM DE SÃO FRANCISCO	11	0	5	16	0	0,02	11348	140,99	1
13	SANTA RITA DE CÁSSIA	3	1	8	12	0	0,02	28338	42,35	1
14	FORMOSA DO RIO PRETO	5	0	7	12	0	0,02	25591	46,89	0
15	PARATINGA	3	0	8	11	0	0,02	32000	34,38	1
16	MORPARÁ	7	0	2	9	1	0,01	8519	105,65	8
17	SERRA DO RAMALHO	7	0	1	8	0	0,01	31472	25,42	1
18	COCOS	7	0	0	7	0	0,01	18777	37,28	31
19	TABOÇAS DO BREJO VELHO	1	0	6	7	0	0,01	12518	55,92	1
20	SANTA MARIA DA VITÓRIA	4	0	2	6	0	0,01	39845	15,06	1
21	CORRENTINA	1	1	3	5	0	0,01	32137	15,56	20
22	FEIRA DA MATA	2	0	2	4	0	0,01	5665	70,61	1
23	BAIANÓPOLIS	2	0	1	3	0	0,00	13877	21,62	1
24	CORIBE	1	0	2	3	0	0,00	14194	21,14	0
25	SANTANA	1	0	2	3	0	0,00	26614	11,27	0
26	WANDERLEY	0	0	1	1	0	0,00	12238	8,17	25
27	CATOLÂNDIA	1	0	0	1	0	0,00	3577	27,96	15
28	BROTAS DE MACAÚBAS	0	0	1	1	0	0,00	10231	9,77	23
29	SÃO FÉLIX DO CORIBE	1	0	0	1	0	0,00	15391	6,50	1
30	JABORANDI	0	0	1	1	0	0,00	8385	11,93	36
31	SERRA DOURADA	0	0	1	1	0	0,00	17386	5,75	26
32	ANGICAL	1	0	0	1	0	0,00	13977	7,15	20
<b>TOTAL</b>		<b>523</b>	<b>9</b>	<b>466</b>	<b>998</b>	<b>17</b>	<b>1</b>			

### NÚCLEO REGIONAL DE SAÚDE: SUDOESTE

Nº	Município	Confirmados			Total confirmados	Aguardando validação dos municípios	%	População	Coef. de Incidência/100.000 hab	Nº de dias após o último caso confirmado
		Laboratorial	Clinico Epidemiológico	Teste Rápido						
1	VITÓRIA DA CONQUISTA	257	0	418	675	7	1,00	338480	199,42	0
2	IGUAÍ	26	0	168	194	0	0,29	26916	720,76	0
3	BRUMADO	102	12	51	165	0	0,24	67195	245,55	0
4	POÇÕES	19	1	134	154	0	0,23	46871	328,56	0
5	ITAPETINGA	82	0	64	146	0	0,22	76147	191,73	0
6	URANDI	11	0	113	124	0	0,18	16658	744,39	0

7	GUANAMBI	19	0	62	81	1	0,12	84481	95,88	0
8	CÂNDIDO SALES	11	11	54	76	8	0,11	25189	301,72	1
9	ENCRUZILHADA	5	0	50	55	1	0,08	17006	323,42	0
10	PIRIPÁ	21	4	18	43	0	0,06	10707	401,61	4
11	CAETITÉ	10	0	31	41	0	0,06	50975	80,43	0
12	CAATIBA	3	0	37	40	0	0,06	6758	591,89	1
13	PLANALTO	5	0	32	37	0	0,05	26265	140,87	1
14	POTIRAGUÁ	5	0	27	32	0	0,05	7224	442,97	1
15	BARRA DO CHOÇA	14	0	16	30	0	0,04	31603	94,93	0
16	IBICUÍ	4	1	23	28	0	0,04	16198	172,86	1
17	RIACHO DE SANTANA	3	4	18	25	0	0,04	35421	70,58	1
18	CONDEÚBA	13	0	11	24	0	0,04	17247	139,15	2
19	ITARANTIM	6	0	17	23	0	0,03	19747	116,47	0
20	ITORORÓ	8	1	14	23	1	0,03	20382	112,84	1
21	PALMAS DE MONTE ALTO	2	0	16	18	0	0,03	21750	82,76	0
22	PINDAÍ	1	0	15	16	0	0,02	16260	98,40	1
23	LIVRAMENTO DE NOSSA SENHORA	9	0	6	15	0	0,02	45732	32,80	4
24	ARACATU	7	0	8	15	0	0,02	13135	114,20	1
25	BOQUIRA	8	0	6	14	0	0,02	21508	65,09	0
26	MACARANI	4	0	10	14	0	0,02	18755	74,65	0
27	NOVA CANAÃ	4	0	9	13	0	0,02	16462	78,97	0
28	CANDIBA	2	0	10	12	0	0,02	14319	83,80	1
29	ITAMBÉ	10	0	1	11	0	0,02	23049	47,72	0
30	BOM JESUS DA SERRA	0	0	11	11	0	0,02	9880	111,34	1
31	MORTUGABA	1	7	2	10	0	0,01	12042	83,04	1
32	LICÍNIO DE ALMEIDA	2	0	8	10	0	0,01	12388	80,72	1
33	MAIQUINIQUE	0	0	8	8	3	0,01	10112	79,11	4
34	ANAGÉ	2	1	5	8	0	0,01	22005	36,36	1
35	MIRANTE	5	0	2	7	0	0,01	8641	81,01	15
36	IBIPITANGA	0	0	7	7	0	0,01	14902	46,97	1
37	RIO DO PIRES	3	0	3	6	0	0,01	11655	51,48	1
38	PARAMIRIM	3	1	1	5	0	0,01	21607	23,14	36
39	DOM BASÍLIO	2	0	2	4	0	0,01	12199	32,79	7
40	RIO DO ANTÔNIO	1	0	3	4	0	0,01	15371	26,02	23
41	MACAUBAS	2	0	2	4	0	0,01	49826	8,03	11
42	BARRA DA ESTIVA	1	0	3	4	0	0,01	20598	19,42	0
43	FIRMINO ALVES	0	0	3	3	0	0,00	5617	53,41	1
44	JACARACI	1	0	2	3	0	0,00	14842	20,21	1
45	CARAÍBAS	1	0	2	3	0	0,00	8951	33,52	27
46	IBICOARA	0	0	2	2	0	0,00	19571	10,22	0
47	GUAJERU	0	0	2	2	0	0,00	6937	28,83	20
48	RIBEIRÃO DO LARGO	1	0	1	2	2	0,00	5812	34,41	0
49	PRESIDENTE JÂNIO QUADROS	1	0	1	2	0	0,00	12338	16,21	0
50	MALHADA DE PEDRAS	2	0	0	2	0	0,00	8393	23,83	3
51	MALHADA	1	0	1	2	0	0,00	16845	11,87	3
52	JUSSIAPE	1	0	1	2	0	0,00	6186	32,33	19
53	TREMEDAL	1	1	0	2	0	0,00	16394	12,20	16
54	CARINHANHA	0	0	2	2	0	0,00	29018	6,89	1
55	CAETANOS	2	0	0	2	0	0,00	14542	13,75	44
56	MAETINGA	0	0	1	1	0	0,00	3161	31,64	23
57	CORDEIROS	0	0	1	1	0	0,00	8614	11,61	17
58	CACULÉ	1	0	0	1	0	0,00	23170	4,32	3
59	TANHAÇU	0	0	1	1	0	0,00	20403	4,90	19
60	IUIÚ	1	0	0	1	0	0,00	10994	9,10	22
61	ITUAÇU	0	0	1	1	0	0,00	18962	5,27	27
62	IBIASSUCÊ	0	0	1	1	0	0,00	9224	10,84	1
	<b>TOTAL</b>	<b>706</b>	<b>44</b>	<b>1518</b>	<b>2268</b>	<b>23</b>	<b>3</b>			

### NÚCLEO REGIONAL DE SAÚDE: SUL

Nº	Município	Confirmados	Total confirma	Aguardando validação dos	%	População	Coef. de Incidência/ 100.000 hab	Nº de dias após o último caso
----	-----------	-------------	----------------	--------------------------	---	-----------	----------------------------------	-------------------------------

		Laboratorial	Clinico Epidemiológico	Teste Rápido	dos	municípios				confirmado
1	ITABUNA	1387	69	851	2307	167	3,41	213223	1.081,97	0
2	ILHÉUS	1002	31	193	1226	11	1,81	162327	755,27	0
3	JEQUIÉ	351	4	515	870	12	1,29	155966	557,81	0
4	IPIAÚ	232	158	293	683	8	1,01	45873	1.488,89	0
5	VALENÇA	176	7	313	496	23	0,73	96562	513,66	0
6	GANDU	209	1	248	458	0	0,68	32403	1.413,45	0
7	ITAJUÍPE	118	26	225	369	0	0,55	20491	1.800,79	0
8	CAMACAN	43	20	225	288	3	0,43	31988	900,34	0
9	URUÇUCA	148	4	95	247	0	0,37	20519	1.203,76	0
10	JAGUAQUARA	35	0	140	175	0	0,26	54423	321,56	0
11	IBICARAÍ	43	9	75	127	2	0,19	21689	585,55	0
12	ITUBERÁ	11	1	99	111	1	0,16	28602	388,08	0
13	ITACARÉ	101	0	1	102	0	0,15	28296	360,47	0
14	WENCESLAU GUIMARÃES	32	0	65	97	0	0,14	21101	459,69	0
15	AURELINO LEAL	22	7	57	86	2	0,13	11531	745,82	0
16	UBAITABA	24	8	52	84	0	0,12	19056	440,81	0
17	UBATÁ	46	5	26	77	1	0,11	27035	284,82	0
18	COARACI	38	0	27	65	2	0,10	16993	382,51	0
19	IBIRAPITANGA	28	2	35	65	11	0,10	23375	278,07	0
20	BUERAREMA	41	0	22	63	1	0,09	18349	343,34	1
21	SÃO JOSÉ DA VITÓRIA	19	0	41	60	1	0,09	5657	1.060,63	1
22	ITAGIBÁ	32	0	28	60	0	0,09	14579	411,55	0
23	IBIRATAIA	32	5	22	59	0	0,09	15312	385,32	0
24	FLORESTA AZUL	14	2	39	55	1	0,08	10629	517,45	0
25	CAMAMU	20	0	34	54	4	0,08	35316	152,91	0
26	TEOLÂNDIA	7	1	44	52	0	0,08	14943	347,99	0
27	PIRAÍ DO NORTE	26	2	17	45	0	0,07	10023	448,97	0
28	CAIRU	21	0	23	44	0	0,07	18176	242,08	1
29	MANOEL VITORINO	7	0	28	35	0	0,05	13240	264,35	0
30	MARAÚ	22	5	6	33	1	0,05	20570	160,43	0
31	TAPEROÁ	19	0	13	32	0	0,05	21074	151,85	0
32	IGRAPIÚNA	7	7	18	32	1	0,05	13226	241,95	0
33	JITAÚNA	12	0	19	31	0	0,05	11166	277,63	0
34	CANAVIEIRAS	26	3	2	31	1	0,05	31099	99,68	23
35	PAU BRASIL	16	0	14	30	0	0,04	9831	305,16	0
36	MARACÁS	11	0	19	30	0	0,04	20834	144,00	0
37	ITAPÉ	13	9	4	26	0	0,04	8761	296,77	0
38	BARRO PRETO	10	0	16	26	0	0,04	5591	465,03	0
39	NOVA IBIÁ	12	0	13	25	0	0,04	6591	379,31	1
40	DÁRIO MEIRA	5	0	16	21	0	0,03	10710	196,08	0
41	APUAREMA	1	0	19	20	17	0,03	7330	272,85	0
42	GONGOGI	14	0	5	19	0	0,03	7128	266,55	1
43	SANTA LUZIA	11	0	7	18	2	0,03	12597	142,89	0
44	NILO PEÇANHA	10	4	3	17	0	0,03	13997	121,45	0
45	ALMADINA	3	5	9	17	0	0,03	5464	311,13	0
46	UNA	16	0	1	17	0	0,03	19002	89,46	0
47	ITAJU DO COLÔNIA	3	0	13	16	0	0,02	6682	239,45	0
48	ITAPITANGA	7	0	6	13	0	0,02	10313	126,05	1
49	BREJÕES	1	0	10	11	0	0,02	14295	76,95	1
50	ITAGI	4	0	7	11	0	0,02	12351	89,06	0
51	SANTA CRUZ DA VITÓRIA	3	0	8	11	0	0,02	6315	174,19	4
52	AIQUARA	5	0	5	10	0	0,01	4446	224,92	9
53	LAJEDO DO TABOÇAL	8	0	0	8	0	0,01	8562	93,44	0
54	SANTA INÊS	5	0	3	8	0	0,01	10631	75,25	0
55	JUSSARI	2	0	5	7	0	0,01	5833	120,01	1
56	MASCOTE	5	1	1	7	0	0,01	13822	50,64	2
57	LAFAIETE COUTINHO	4	0	3	7	0	0,01	3724	187,97	7
58	BARRA DO ROCHA	3	0	3	6	0	0,01	5714	105,01	23
59	CRAVOLÂNDIA	4	0	1	5	0	0,01	5349	93,48	1
60	ARATACA	2	0	0	2	0	0,00	11019	18,15	44
61	ITAQUARA	2	0	0	2	0	0,00	8319	24,04	1
62	BOA NOVA	0	0	2	2	0	0,00	12633	15,83	14
63	ITAMARI	0	0	2	2	0	0,00	8035	24,89	1
64	IRAMAIA	2	0	0	2	0	0,00	8537	23,43	18
65	ITIRUÇU	0	0	2	2	0	0,00	12576	15,90	1

TOTAL	4533	396	4088	9017	272	13			
-------	------	-----	------	------	-----	----	--	--	--

### LPI/OUTROS ESTADOS

Nº	Município	Confirmados			Total confirmados	Aguardando validação dos municípios	%	População	Coef. de Incidência/100.000 hab	Nº de dias após o último caso confirmado
		Laboratorial	Clinico Epidemiológico	Teste Rápido						
	Outros Estados	524	10	862	1396	44	2,06	0	0,00	0
	Municípios novos com LPI diferente da residência*	38	0	6	44	0	0,07	0	0,00	1
	<b>TOTAL</b>	<b>562</b>	<b>10</b>	<b>868</b>	<b>1440</b>	<b>44</b>	<b>2</b>			

\*Os casos dos municípios de Amargosa (4), Biritinga (1), Bom Jesus da Lapa (1), Camamu (1) Cristópolis (1), Feira de Santana (2), Inhambupe (2), Lapão (1), Maragogipe (1), Miguel Calmon (1), Morro do Chapéu (2), Muritiba (1), Ponto Novo (1), Ruy Barbosa (1), Saubara (1), Saúde (1), Ubaíra (1) e Vereda (1) apresentaram Local Provável de Infecção (LPI) em Salvador; \*1 caso de Alagoinhas com LPI em Recife; \*1 caso de Cabaceiras do Paraguaçu com LPI em Fortaleza/CE; \*1 caso de Catu com LPI em Lauro de Freitas; \*1 caso de Mirante com LPI em Bom Jesus da Serra; \*1 caso de Santa Cruz Cabralia com LPI em Camacan; \*1 caso de Santa Inês com LPI em Jequié; \*4 casos residente de outro estado com LPI fora da Bahia; \*2 casos de Cruz das Almas com LPI em Tocantins e outro (1) no Rio de Janeiro; \*1 caso de Pilão Arcado com LPI em Tocantins; \*1 caso de Caetanos com LPI em Vitória da Conquista. \*1 caso de Nova Ibiá com LPI em Manaus; \*1 caso de Ubaíra com LPI em Valença; 1 caso de Serra do Ramalho com LPI em Alagoas; 1 caso de Mulungu do Morro com LPI em outro estado (São Paulo); \*1 caso de Miguel Calmon com LPI em Serrolândia.

\*Após investigação epidemiológica realizada pelos municípios e oficializada através de ofícios pelos respectivos Secretários de Saúde, foram realizadas as seguintes alterações: 01 caso confirmado do município de Conceição de Feira foi validado como residente Salvador, 01 caso confirmado do município de Baixa Grande foi validado como residente Conceição do Coité, 01 caso confirmado do município de Lençóis foi validado como residente outro estado, 01 caso confirmado do município de Itaberaba foi validado como residente Bom Jesus da Lapa, 02 casos confirmados do município de Novo Horizonte foram validados como residentes outro estado, 01 caso confirmado do município de Mucuri foi validado como residente outro estado, 01 caso confirmado do município de Laje foi validado como residente Santo Antônio de Jesus, 01 caso confirmado do município de Amargosa foi validado como residente Buritirama.

\*Ressalta-se também que no dia 27/06/2020 houve nova instabilidade no sistema de informação do Ministério da Saúde, e-SUS VE, já devidamente relatado ao órgão federal. Dessa forma, não foi possível realizar a extração oportuna dos arquivos nessa data, sendo utilizado o arquivo de backup extraído na noite anterior.

**Quadro 3. Municípios com casos ativos. Bahia, 2020\*.**

N	Municípios	Nº casos ativos
1	SALVADOR	9954
2	FEIRA DE SANTANA	1302
3	LAURO DE FREITAS	838
4	TEIXEIRA DE FREITAS	550
5	CAMAÇARI	483
6	ILHÉUS	299
7	GANDU	284
8	JUAZEIRO	253
9	SIMÕES FILHO	252
10	PORTO SEGURO	242
11	ITABUNA	242
12	VALENÇA	235
13	JEQUIÉ	212
14	EUNÁPOLIS	193
15	VITÓRIA DA CONQUISTA	191
16	SANTO ANTÔNIO DE JESUS	185
17	ALAGOINHAS	183
18	IPIAÚ	181
19	ITAMARAJU	169
20	ITAJUÍPE	134
21	BARREIRAS	133
22	CANDEIAS	132
23	ITABERABA	131
24	CATU	124
25	IGUAÍ	122
26	LUÍS EDUARDO MAGALHÃES	118
27	DIAS DÁVILA	108

28	JAGUAQUARA	98
29	ITAPETINGA	95
30	MADRE DE DEUS	93
31	ARACI	92
32	CONCEIÇÃO DO JACUIPE	83
33	SÃO FRANCISCO DO CONDE	81
34	CAMACAN	80
35	CONCEIÇÃO DO COITÉ	79
36	ITUBERÁ	76
37	POÇÕES	74
38	URUÇUCA	71
39	SANTO AMARO	71
40	PAULO AFONSO	69
41	POJUCA	68
42	SERRINHA	67
43	BRUMADO	67
44	SOBRADINHO	62
45	CAMPO FORMOSO	60
46	CAPIM GROSSO	59
47	PINTADAS	58
48	VERA CRUZ	57
49	SÃO SEBASTIÃO DO PASSÉ	57
50	RIBEIRA DO POMBAL	57
51	SÃO GONÇALO DOS CAMPOS	56
52	SENHOR DO BONFIM	56
53	MATA DE SÃO JOÃO	55
54	RUY BARBOSA	54
55	IBICARAI	54
56	SANTA BÁRBARA	51
57	UBAITABA	49
58	MUCURI	47
59	FILADÉLFIA	47
60	VALENTE	46
61	AURELINO LEAL	46
62	PRESIDENTE TANCREDO NEVES	45
63	MEDEIROS NETO	45
64	PRADO	44
65	NOVA VIÇOSA	43
66	ITANHÉM	43
67	IRECÊ	42
68	SANTA CRUZ CABRÁLIA	41
69	TERRA NOVA	40
70	MAIRI	40
71	ITACARÉ	39
72	ITABELA	39
73	WENCESLAU GUIMARÃES	38
74	ALCOBAÇA	38
75	MARAGOGIPE	36
76	ITAPEBI	36
77	CONCEIÇÃO DA FEIRA	36
78	CAMAMU	35
79	SANTALUZ	34
80	MONTE SANTO	34
81	IBIRAPITANGA	34
82	CACHOEIRA	34
83	JOÃO DOURADO	33
84	JACOBINA	33
85	FLORESTA AZUL	33
86	PIRAÍ DO NORTE	32
87	NORDESTINA	32
88	AMÉLIA RODRIGUES	32
89	TEOLÂNDIA	31
90	IPIRÁ	31
91	ENCRUZILHADA	31
92	CRUZ DAS ALMAS	31
93	CAATIBA	31
94	CASA NOVA	30

95	RETIROLÂNDIA	28
96	QUEIMADAS	27
97	MURITIBA	27
98	ESPLANADA	27
99	CORAÇÃO DE MARIA	24
100	JANDAÍRA	23
101	ITAPICURU	23
102	IGRAPIÚNA	23
103	GUARATINGA	22
104	ENTRE RIOS	22
105	CÍCERO DANTAS	22
106	CAETITÉ	22
107	RIO REAL	21
108	NOVA SOURE	21
109	ITAPARICA	21
110	BOM JESUS DA LAPA	21
111	UBATÁ	20
112	RIACHÃO DO JACUIPE	20
113	COARACI	20
114	CARAVELAS	20
115	BUERAREMA	20
116	JAGUARARI	19
117	CÂNDIDO SALES	19
118	ÁGUA FRIA	18
119	NAZARÉ	18
120	MANOEL VITORINO	18
121	CONDE	18
122	ADUSTINA	18
123	SANTO ESTÉVÃO	17
124	RIACHÃO DAS NEVES	17
125	PARIPIRANGA	17
126	NOVA IBIÁ	17
127	ITAGIBÁ	17
128	GUANAMBI	17
129	CALDEIRÃO GRANDE	17
130	SÃO FELIPE	16
131	PRESIDENTE DUTRA	16
132	PLANALTO	16
133	MARAÚ	16
134	ITAJU DO COLÔNIA	16
135	GENTIO DO OURO	16
136	CONCEIÇÃO DO ALMEIDA	16
137	SERROLÂNDIA	15
138	RAFAEL JAMBEIRO	15
139	PINDOBAÇU	15
140	MARACÁS	15
141	IBOTIRAMA	15
142	IBICUI	15
143	APUAREMA	15
144	TAPEROÁ	14
145	TANQUINHO	14
146	SÍTIO DO QUINTO	14
147	QUIJINGUE	14
148	GLÓRIA	14
149	BELMONTE	14
150	UMBURANAS	13
151	IRAQUARA	13
152	IBIRATAIA	13
153	VÁRZEA NOVA	12
154	UAUÁ	12
155	SÃO FÉLIX	12
156	SERRA PRETA	12
157	NILO PEÇANHA	12
158	MUQUÉM DE SÃO FRANCISCO	12
159	LAPÃO	12
160	IRARÁ	12
161	TEODORO SAMPAIO	11



162	SANTA LUZIA	11
163	PAU BRASIL	11
164	PARATINGA	11
165	OLINDINA	11
166	MACARANI	11
167	FÁTIMA	11
168	CANSANÇÃO	11
169	CAIRU	11
170	CABACEIRAS DO PARAGUAÇU	11
171	AMÉRICA DOURADA	11
172	ACAJUTIBA	11
173	SANTA TERESINHA	10
174	RIBEIRA DO AMPARO	10
175	NOVO TRIUNFO	10
176	IBIRAPUÁ	10
177	EUCLIDES DA CUNHA	10
178	CAÉM	10
179	BOM JESUS DA SERRA	10
180	BARRO PRETO	10
181	BARRA DO CHOÇA	10
182	SÃO JOSÉ DA VITÓRIA	9
183	SÃO DESIDÉRIO	9
184	SAPEAÇU	9
185	PÉ DE SERRA	9
186	POTIRAGUÁ	9
187	PIRIPÁ	9
188	NOVA CANAÃ	9
189	ITARANTIM	9
190	CASTRO ALVES	9
191	CAPELA DO ALTO ALEGRE	9
192	APORÁ	9
193	AMARGOSA	9
194	ALMADINA	9
195	VEREDA	8
196	TUCANO	8
197	MILAGRES	8
198	MACAJUBA	8
199	JITAÚNA	8
200	ITORORÓ	8
201	ITAMBÉ	8
202	INHAMBUPE	8
203	CIPO	8
204	UNA	7
205	SEABRA	7
206	SANTA BRÍGIDA	7
207	PONTO NOVO	7
208	CONDEÚBA	7
209	URANDI	6
210	TABOCAS DO BREJO VELHO	6
211	SÁTIRO DIAS	6
212	RIACHO DE SANTANA	6
213	OURIÇANGAS	6
214	OLIVEIRA DOS BREJINHOS	6
215	MUCUGÊ	6
216	MIGUEL CALMON	6
217	JAGUARIPE	6
218	ITAPÉ	6
219	GOVERNADOR MANGABEIRA	6
220	CURAÇA	6
221	CANDEAL	6
222	CAMPO ALEGRE DE LOURDES	6
223	BURITIRAMA	6
224	ANTÔNIO GONÇALVES	6
225	SENTO SÉ	5
226	SANTANÓPOLIS	5
227	SALINAS DA MARGARIDA	5
228	PINDAÍ	5

229	OUROLÂNDIA	5
230	LICÍNIO DE ALMEIDA	5
231	LAMARÃO	5
232	CRISTÓPOLIS	5
233	CANARANA	5
234	BREJÕES	5
235	BOQUIRA	5
236	ANDARAÍ	5
237	ANAGÉ	5
238	UIBAÍ	4
239	UBAÍRA	4
240	MACAÚBAS	4
241	LIVRAMENTO DE NOSSA SENHORA	4
242	LAJEDÃO	4
243	ITATIM	4
244	ITAPITANGA	4
245	ITAETÉ	4
246	IAÇU	4
247	HELIÓPOLIS	4
248	GONGOGI	4
249	DOM MACEDO COSTA	4
250	BARRA DA ESTIVA	4
251	BARRA	4
252	ARAÇAS	4
253	XIQUE-XIQUE	3
254	SOUTO SOARES	3
255	SANTANA	3
256	RIO DO PIRES	3
257	MUNIZ FERREIRA	3
258	MORRO DO CHAPÉU	3
259	JEREMOABO	3
260	ITAGI	3
261	DÁRIO MEIRA	3
262	CORIBE	3
263	CANDIBA	3
264	BARROCAS	3
265	ARAMARI	3
266	ANTÔNIO CARDOSO	3
267	ANGUERA	3
268	ABAÍRA	3
269	TAPIRAMUTÁ	2
270	SERRA DO RAMALHO	2
271	SAUBARA	2
272	SANTA RITA DE CÁSSIA	2
273	RODELAS	2
274	RIBEIRÃO DO LARGO	2
275	REMANSO	2
276	PIRITIBA	2
277	PILÃO ARCADEO	2
278	NOVA REDENÇÃO	2
279	MUTUÍPE	2
280	MULUNGU DO MORRO	2
281	MORTUGABA	2
282	MANSIDÃO	2
283	MALHADA DE PEDRAS	2
284	MAIQUINIQUE	2
285	LAJEDO DO TABOCAL	2
286	JUSSARI	2
287	JQUIRIÇÁ	2
288	ITAQUARA	2
289	ITAMARI	2
290	IPECAETÁ	2
291	IBIPITANGA	2
292	IBICOARA	2
293	FORMOSA DO RIO PRETO	2
294	CARDEAL DA SILVA	2
295	CAFARNAUM	2

296	BOA VISTA DO TUPIM	2
297	BANZAE	2
298	ARACATU	2
299	ANTAS	2
300	ANDORINHA	2
301	ABARÉ	2
302	VÁRZEA DA ROÇA	1
303	UTINGA	1
304	TANHAÇU	1
305	SÃO MIGUEL DAS MATAS	1
306	SERRA DOURADA	1
307	SANTA MARIA DA VITÓRIA	1
308	SANTA INÊS	1
309	SANTA CRUZ DA VITÓRIA	1
310	PRESIDENTE JÂNIO QUADROS	1
311	PEDRÃO	1
312	PEDRO ALEXANDRE	1
313	PALMAS DE MONTE ALTO	1
314	NOVA ITARANA	1
315	NOVA FÁTIMA	1
316	MORPARÁ	1
317	MIRANTE	1
318	MIRANGABA	1
319	MASCOTE	1
320	MACURURÉ	1
321	LAJE	1
322	JUCURUÇU	1
323	IUIÚ	1
324	ITIRUÇU	1
325	ITANAGRA	1
326	ICHU	1
327	IBIQUERA	1
328	FIRMINO ALVES	1
329	FEIRA DA MATA	1
330	ELÍSIO MEDRADO	1
331	DOM BASÍLIO	1
332	CRISÓPOLIS	1
333	CRAVOLÂNDIA	1
334	CORRENTINA	1
335	CARINHANHA	1
336	CANUDOS	1
337	BROTAS DE MACAÚBAS	1
338	BONINAL	1
339	BOA NOVA	1
340	BARRA DO ROCHA	1
341	BARRA DO MENDES	1
342	BAIXA GRANDE	1
343	BAIANÓPOLIS	1

Figura 3. Número de casos confirmados, de Covid-19 por profissionais de saúde. Bahia, 2020\*.

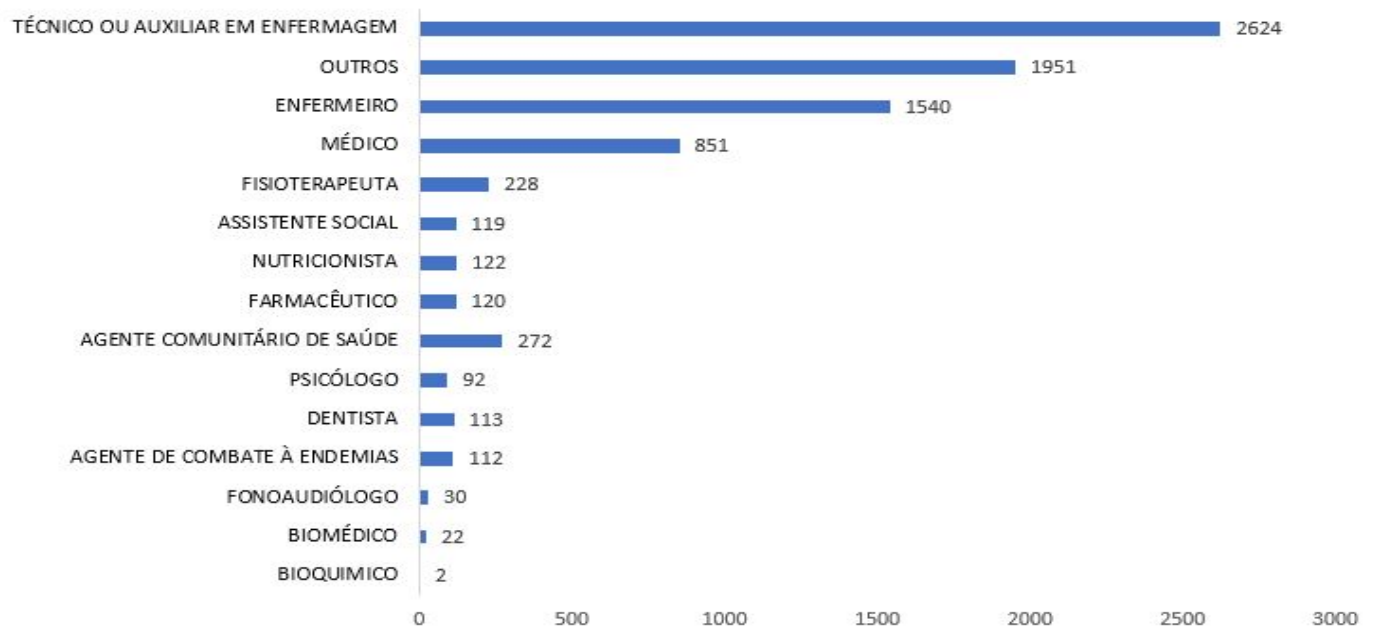

**Total de profissionais de Saúde = 8.198**

Figura 4. Distribuição espacial por número de casos confirmados de Covid-19. Bahia, 2020\*.

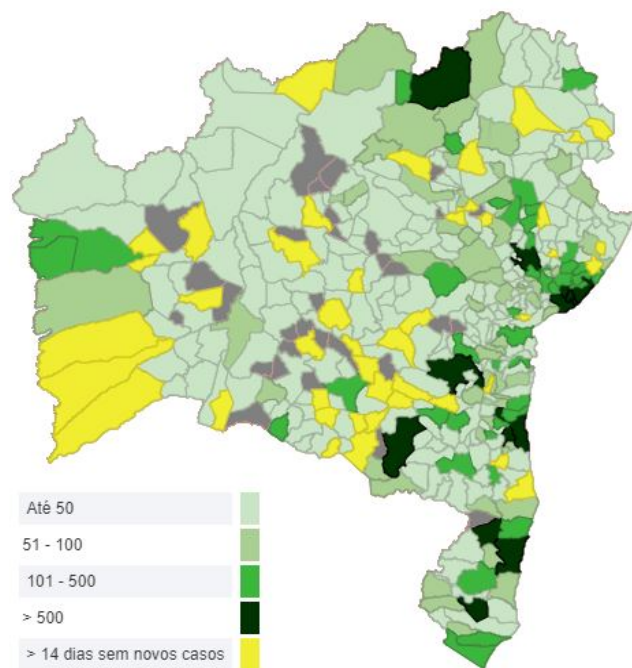

### Taxa de Ocupação de leitos

<b>LEITOS PÚBLICOS NA BAHIA</b> 	<b>TOTAL DE LEITOS</b>	<b>TOTAL DE LEITOS OCUPADOS</b>	<b>TAXA DE OCUPAÇÃO</b>
	2.266	1.416	62%
	<b>TOTAL DE ENFERMARIA</b>	<b>TOTAL DE LEITOS OCUPADOS EM ENFERMARIA</b>	<b>TAXA DE OCUPAÇÃO</b>
	1.358	701	52%
	<b>UTI (ADULTO E PEDIÁTRICO)</b>	<b>TOTAL DE LEITOS OCUPADOS EM UTI</b>	<b>TAXA DE OCUPAÇÃO</b>
	908	715	79%

Vale ressaltar que novos leitos serão abertos progressivamente mediante ao aumento da demanda.  
 Fonte: Diretoria de Atenção Especializada (DAE). Dados atualizados em 28/06/2020 às 14:15h

### Recuperados

Dos 68.495 casos confirmados, 43.072 já encontram-se recuperados e 23.675 casos encontram-se ativos.

### LACEN

Relatório de Produção		
Período: 01/03/2020 a 28/06/2020		
Exame: Vírus Respiratórios		
Coronavírus SARS CoV2	Exames	
Resultado	N	%
Detectável	28.740	29,04
Inconclusivo	1.111	1,12
Não Detectável	69.106	69,83
<b>Total de Exames</b>	<b>98.957</b>	<b>100,00</b>
Fonte: Sistema Gal Bahia		
Dados atualizados às 12:15		
Estão em análise 2.877 exames		

### Óbitos

Foram registrados no dia 28/06/2020, 51 óbitos confirmados por COVID-19 no Estado da Bahia, sendo que 15 óbitos referem-se ao período de 02/06/2020 a 20/06/2020 após a conclusão de investigação epidemiológica, e 36 foram incluídos no período de 21/06/2020 a 27/06/2020. O número de óbitos por COVID-19 totalizam 1.748, representando uma letalidade de 2,55%. Dentre os óbitos, 54,75% ocorreram no sexo masculino e 42,25% no sexo feminino. A mediana de idade dos óbitos foi de 69 anos, variando de 07 dias a 102 anos. O percentual de casos com comorbidade foi de 76,83%, com maior percentual de doenças cardíacas crônicas (80,27%) (Figura 8). O Quadro 3 apresenta a descrição desses óbitos por município de residência e o Quadro 4 por município de ocorrência.

**Quadro 4. Distribuição dos óbitos confirmados de COVID-19, por município de residência. Bahia, 2020\*.**

N	Municípios	Nº de óbitos
1	ACAJUTIBA	1
2	ADUSTINA	1
3	ÁGUA FRIA	1
4	AIQUARA	1
5	ALAGOINHAS	5
6	ALCOBAÇA	1
7	ALMADINA	1
8	AMARGOSA	1
9	ANAGÉ	1
10	APORÁ	1
11	ARACI	1
12	ARATUÍPE	1

13	AURELINO LEAL	1
14	BARRA DO CHOÇA	1
15	BARREIRAS	5
16	BELMONTE	1
17	BRUMADO	2
18	BUERAREMA	5
19	CACHOEIRA	1
20	CACULÉ*	1
21	CAIRU	1
22	CALDEIRÃO GRANDE	1
23	CAMACAN	7
24	CAMAÇARI*	23
25	CAMAMU*	2
26	CAMPO ALEGRE DE LOURDES	1
27	CANAVIEIRAS	2
28	CANDEIAS*	15
29	CÂNDIDO SALES	2
30	CANSANÇÃO	2
31	CANUDOS	1
32	CAPIM GROSSO	3
33	CASA NOVA	3
34	CASTRO ALVES	1
35	CATU	2
36	CÍCERO DANTAS	1
37	COARACI	3
38	CONCEIÇÃO DA FEIRA	1
39	CONDE	3
40	CRUZ DAS ALMAS	2
41	DÁRIO MEIRA	1
42	DIAS DÁVILA	9
43	EUCLIDES DA CUNHA	1
44	EUNÁPOLIS	8
45	FEIRA DE SANTANA	46
46	FILADÉLFIA	1
47	GANDU	10
48	GONGOGI	2
49	GOVERNADOR MANGABEIRA	1
50	GUARATINGA	2
51	IAÇU	4
52	IBICARAÍ	1
53	IBIRAPITANGA	1
54	IBIRAPUÁ	1
55	IBIRATAIA	2
56	IBITIARA	1
57	IGRAPIUNA	1
58	IGUAÍ	1
59	ILHÉUS	43
60	IPIAÚ *	9
61	IPIRÁ	2
62	IRECÊ	1
63	ITABELA	1
64	ITABERABA	9
65	ITABUNA	56
66	ITACARÉ	3
67	ITAGIBÁ	2
68	ITAJUÍPE	3
69	ITAMARAJU	9
70	ITANAGRA	2
71	ITANHÉM	1
72	ITAPARICA	3
73	ITAPÉ	2
74	ITAPETINGA	5
75	ITAPITANGA	1
76	ITARANTIM	1
77	ITATIM*	2
78	ITIÚBA*	1
79	ITORORÓ	1



80	ITUAÇU	1
81	ITUBERÁ	2
82	JACOBINA	1
83	JAGUARIPE	1
84	JANDAÍRA	1
85	JEQUIÉ	28
86	JITAÚNA	2
87	JOÃO DOURADO	1
88	JUAZEIRO	19
89	LAFAIETE COUTINHO	1
90	LAURO DE FREITAS	32
91	LUÍS EDUARDO MAGALHÃES	1
92	MACARANI	1
93	MADRE DE DEUS	2
94	MANOEL VITORINO	1
95	MARACÁS	1
96	MARAGOGIPE	2
97	MARAÚ	2
98	MATA DE SÃO JOÃO	1
99	MEDEIROS NETO	1
100	MIGUEL CALMON	2
101	MILAGRES	1
102	MIRANTE	1
103	MONTE SANTO	1
104	MORPARÁ	1
105	MUCURI	2
106	MULUNGU DO MORRO	1
107	MUNDO NOVO*	1
108	MURITIBA	1
109	NILO PEÇANHA	1
110	NOVA FÁTIMA	1
111	NOVA IBIÁ	2
112	NOVA VIÇOSA	3
113	PARAMIRIM	1
114	PAU BRASIL	3
115	PAULO AFONSO	2
116	POÇÕES	2
117	POJUCA	2
118	PONTO NOVO	1
119	PORTO SEGURO	2
120	PRADO	2
121	REMANSO	1
122	RIACHÃO DO JACUIPE	2
123	RIBEIRA DO POMBAL	1
124	RIO DO PIRES	1
125	RUY BARBOSA	1
126	SALINAS DA MARGARIDA	1
127	SALVADOR*	1093
128	SANTA CRUZ CABRÁLIA	1
129	SANTA CRUZ DA VITÓRIA	1
130	SANTA INÊS	1
131	SANTA RITA DE CÁSSIA	1
132	SANTA TERESINHA	1
133	SANTALUZ	1
134	SANTO AMARO	3
135	SANTO ANTÔNIO DE JESUS	5
136	SANTO ESTÊVÃO	1
137	SÃO FRANCISCO DO CONDE	3
138	SÃO GONÇALO DOS CAMPOS	2
139	SÃO JOSÉ DA VITÓRIA	1
140	SÃO SEBASTIÃO DO PASSÉ	4
141	SAUBARA	2
142	SEABRA	1
143	SENHOR DO BONFIM	1
144	SERRINHA	3
145	SIMÕES FILHO	27
146	SOBRADINHO	9

147	TANQUINHO	1
148	TEIXEIRA DE FREITAS	16
149	TERRA NOVA	1
150	TUCANO	1
151	UBAITABA	2
152	UBATÁ	2
153	URANDI	2
154	URUÇUCA *	14
155	UTINGA	1
156	VALENÇA	16
157	VALENTE	3
158	VÁRZEA DA ROÇA	1
159	VARZEDO	1
160	VERA CRUZ	3
161	VEREDA	1
162	VITÓRIA DA CONQUISTA	15
163	WENCESLAU GUIMARÃES	2
164	PERNAMBUCO/AFRÂNIO	1
165	RIO DE JANEIRO/RIO DE JANEIRO	1
166	RIO GRANDE DO SUL/CAXIAS DO SUL	1
167	SÃO PAULO/SÃO PAULO	1
168	TOCANTINS/NOVA ROSALÂNDIA*	1
<b>Total</b>		<b>1748</b>

\*Para o município BAHIA/CACULÉ (1 óbito(s) - Local de provável infecção BAHIA/SALVADOR)

\*Para o município BAHIA/CAMAÇARI (1 óbito(s) - Local de provável infecção RIO GRANDE DO NORTE/GUAMARÉ)

\*Para o município BAHIA/CAMAMU (1 óbito(s) - Local de provável infecção BAHIA/SALVADOR)

\*Para o município BAHIA/CANDEIAS (1 óbito(s) - Local de provável infecção BAHIA/SALVADOR)

\*Para o município BAHIA/IPIAÚ (2 óbito(s) - Local de provável infecção BAHIA/ILHÉUS)

\*Para o município BAHIA/ITATIM (1 óbito(s) - Local de provável infecção BAHIA/JAGUAQUARA)

\*Para o município BAHIA/ITIÚBA (1 óbito(s) - Local de provável infecção BAHIA/SALVADOR)

\*Para o município BAHIA/MUNDO NOVO (1 óbito(s) - Local de provável infecção BAHIA/SALVADOR)

\*Para o município TOCANTINS/NOVA ROSALÂNDIA (1 óbito(s) - Local de provável infecção BAHIA/PILÃO ARCADEO)

\*Para o município BAHIA/SALVADOR (1 óbito(s) - Local de provável infecção BAHIA/BARRA , 1 óbito(s) - Local de provável infecção BAHIA/LAURO DE FREITAS)

\*Para o município BAHIA/URUÇUCA (1 óbito(s) - Local de provável infecção BAHIA/SALVADOR)

**Quadro 5. Distribuição dos óbitos confirmados de COVID-19, por município de ocorrência. Bahia, 2020\*.**

<b>N</b>	<b>Municípios</b>	<b>Nº de óbitos</b>
1	ALAGOINHAS	6
2	AMARGOSA	1
3	ANAGÉ	1
4	ARACAJU	1
5	ARACI	1
6	ARARIPINA	2
7	BARRA DO CHOÇA	1
8	BARREIRAS	7
9	BRUMADO	1
10	CALDEIRÃO GRANDE	1
11	CAMACAN	4
12	CAMAÇARI	15
13	CANAVIEIRAS	1
14	CANDEIAS	6
15	CANSANÇÃO	1
16	CAPIM GROSSO	2
17	CASTRO ALVES	1
18	CONCEIÇÃO DA FEIRA	1
19	CONDE	1
20	DIAS DÁVILA	1
21	EUNÁPOLIS	5
22	FEIRA DE SANTANA	40

23	FILADÉLFIA	1
24	FLORIANO	1
25	GANDU	6
26	GUAMARÉ*	1
27	IAÇU	4
28	IBIRATAIA	2
29	IGRAPIÚNA	1
30	ILHÉUS*	75
31	IPIAÚ *	3
32	IPIRÁ	1
33	ITABELA	1
34	ITABERABA	5
35	ITABUNA	75
36	ITACARÉ	1
37	ITAJUÍPE	1
38	ITAMARAJU	6
39	ITAPETINGA	2
40	ITUBERÁ	1
41	JEQUIÉ*	35
42	JOÃO DOURADO	1
43	JUAZEIRO	20
44	LAURO DE FREITAS*	28
45	MANOEL VITORINO	1
46	MEDEIROS NETO	1
47	MILAGRES	1
48	MUCURI	1
49	MULUNGU DO MORRO	1
50	NAZARÉ	1
51	NOVA IBIÁ	1
52	NOVA VIÇOSA	2
53	PAULO AFONSO	2
54	PETROLINA	4
55	PILÃO ARCADE*	1
56	POÇÕES	1
57	POJUCA	1
58	PORTO SEGURO	5
59	PRADO	1
60	REMANSO	4
61	RIACHÃO DO JACUÍPE	1
62	RIBEIRA DO POMBAL	1
63	RUY BARBOSA	1
64	SALVADOR*	1231
65	SANTA MARIA DA VITÓRIA	1
66	SANTA TERESINHA	1
67	SANTALUZ	1
68	SANTO ANTÔNIO DE JESUS	4
69	SÃO FÉLIX	2
70	SÃO GONÇALO DOS CAMPOS	2
71	SÃO SEBASTIÃO DO PASSÉ	1
72	SEABRA	1
73	SENHOR DO BONFIM	1
74	SERRINHA	2
75	SIMÕES FILHO	15
76	SOBRADINHO	3
77	TEIXEIRA DE FREITAS	20
78	URUÇUCA	2
79	UTINGA	1
80	VALENÇA	13
81	VALENÇA	1
82	VÁRZEA DA ROÇA	1
83	VERA CRUZ	1
84	VITÓRIA DA CONQUISTA	42
<b>Total</b>		<b>1748</b>

\*Para o município CACULÉ (1 óbito(s) - Local de provável infecção SALVADOR)

\*Para o município CAMAÇARI (1 óbito(s) - Local de provável infecção GUAMARÉ)

\*Para o município CAMAMU (1 óbito(s) - Local de provável infecção SALVADOR)

\*Para o município CANDEIAS (1 óbito(s) - Local de provável infecção SALVADOR)

- \*Para o município IPIAÚ (2 óbito(s) - Local de provável infecção ILHÉUS)
- \*Para o município ITATIM (1 óbito(s) - Local de provável infecção JAGUAQUARA)
- \*Para o município ITIÚBA (1 óbito(s) - Local de provável infecção SALVADOR)
- \*Para o município MUNDO NOVO (1 óbito(s) - Local de provável infecção SALVADOR)
- \*Para o município NOVA ROSALÂNDIA (1 óbito(s) - Local de provável infecção PILÃO ARCADEO)
- \*Para o município SALVADOR (1 óbito(s) - Local de provável infecção BARRA , 1 óbito(s) - Local de provável infecção LAURO DE FREITAS)
- \*Para o município URUÇUCA (1 óbito(s) - Local de provável infecção SALVADOR)

**Figura 5. Distribuição dos óbitos confirmados de COVID-19, segundo faixa etária. Bahia, 2020\***

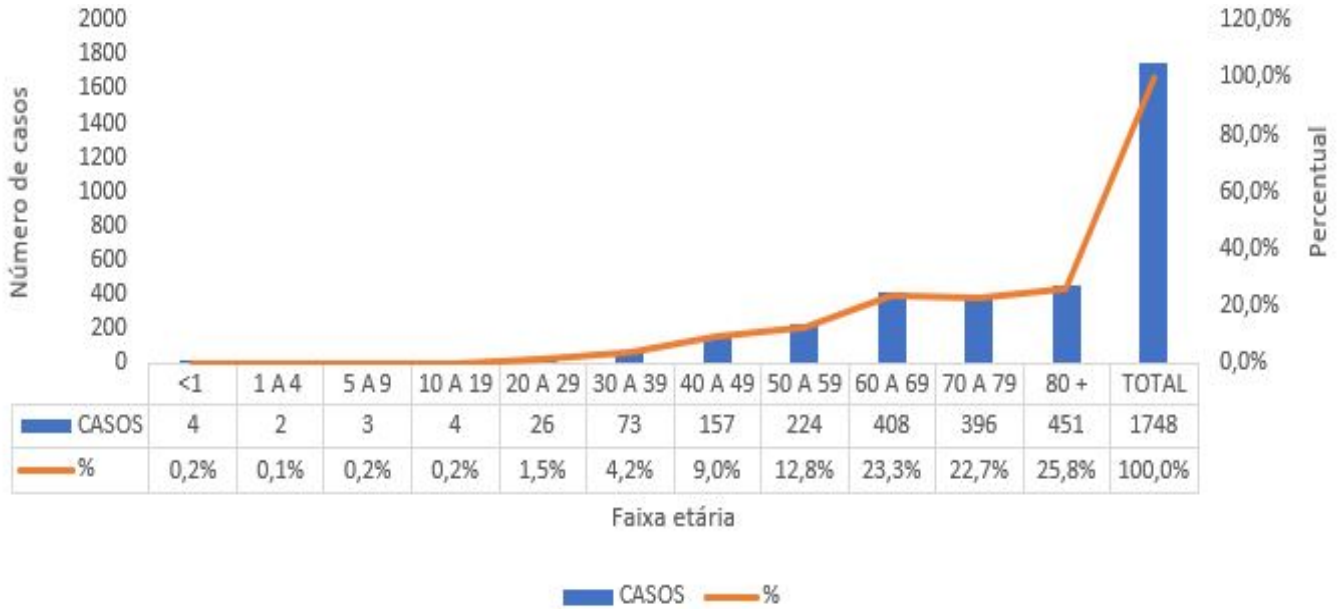

**Figura 6. Número de óbitos confirmados para Covid-19 por dia, segundo data de ocorrência. Bahia, 2020.\***

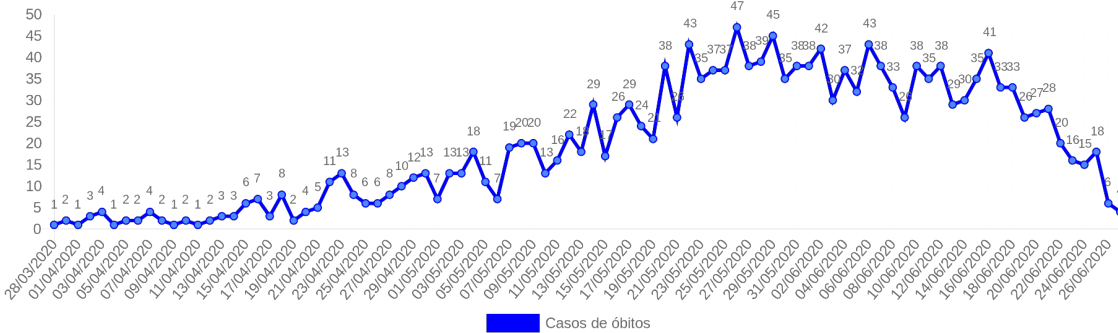

\*Dados preliminares sujeitos a correção, após encerramento de investigação epidemiológica.

**Figura 7. Distribuição dos óbitos acumulados de COVID-19, por semana epidemiológica. Bahia, 2020\***

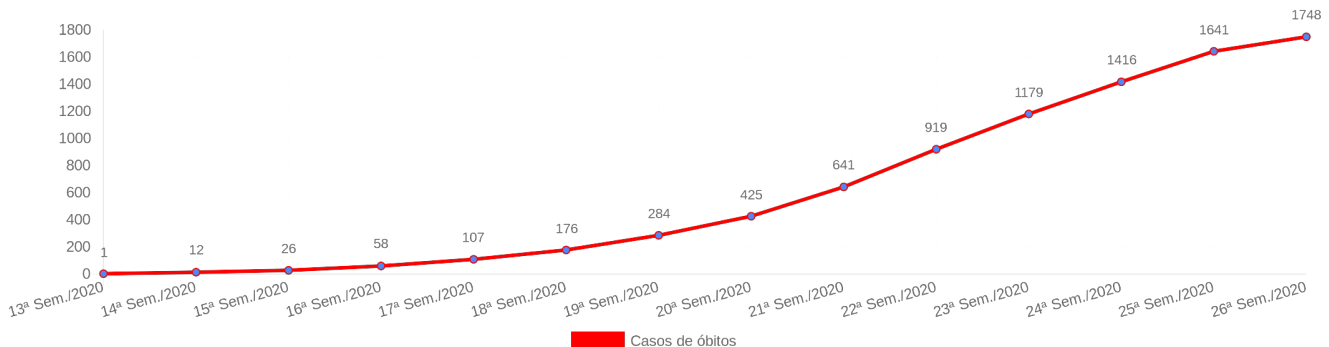

**Figura 8. Distribuição dos óbitos confirmados de COVID-19, segundo comorbidades. Bahia, 2020\***

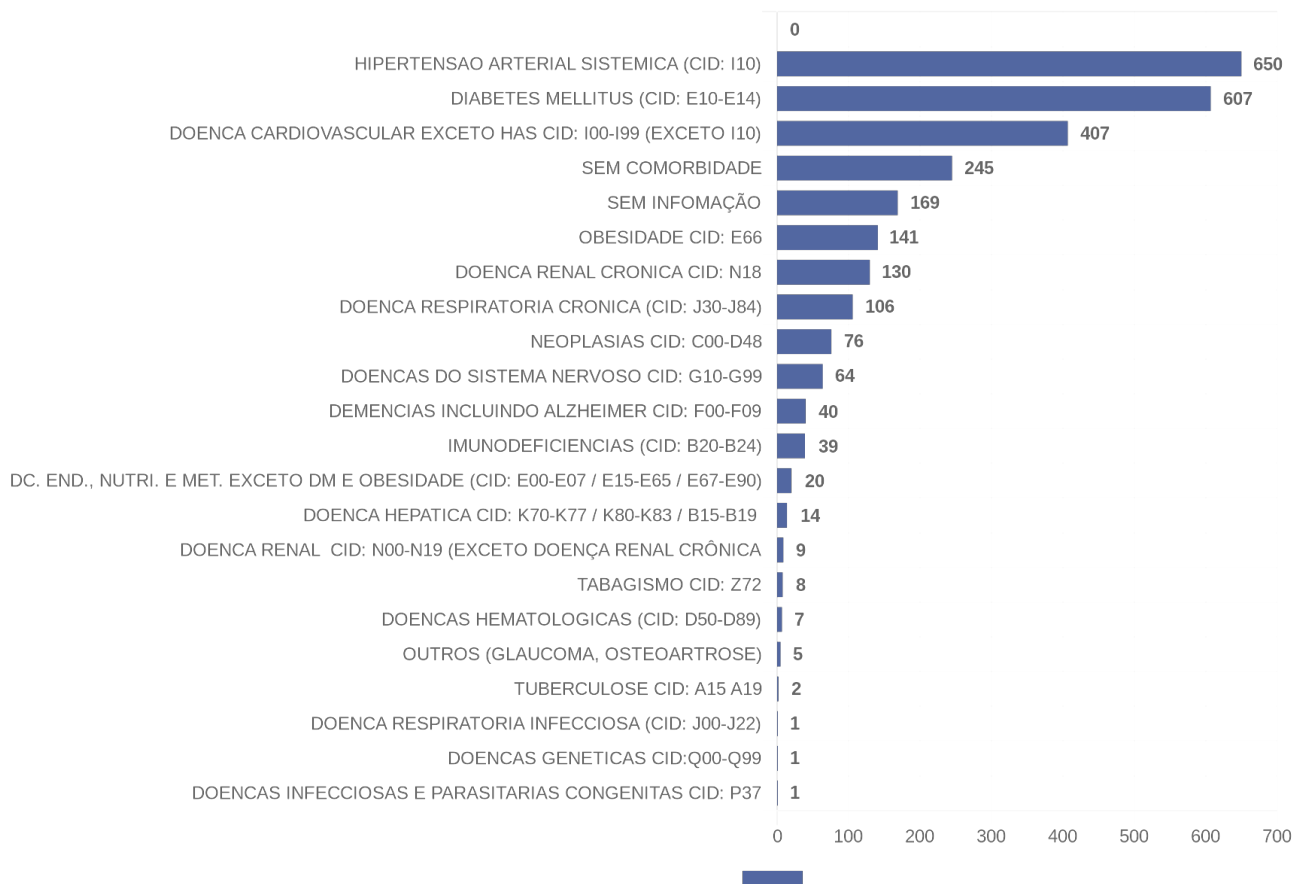

A soma de comorbidades não reflete o quantitativo de números de óbitos absolutos. Cada óbito pode apresentar mais de uma comorbidade.

**Quadro 6. Municípios com crescimento maior que 6% nas últimas 24 horas. Bahia, 2020\*.**

N	Municípios	Total confirmados	Crescimento últimas 24hrs(%)
1	ITAJU DO COLÔNIA	16	300,00
2	RIBEIRÃO DO LARGO	4	300,00
3	APUAREMA	37	117,65
4	PRESIDENTE JÂNIO QUADROS	2	100,00
5	ICHU	2	100,00
6	IBICOARA	2	100,00
7	ELÍSIO MEDRADO	2	100,00
8	UBAÍRA	5	66,67
9	NILO PEÇANHA	17	54,55
10	SÃO MIGUEL DAS MATAS	3	50,00
11	SANTANA	3	50,00
12	JIQUEIRIÇÁ	3	50,00
13	CORIBE	3	50,00
14	CAFARNAUM	3	50,00
15	SÍTIO DO QUINTO	23	43,75
16	MUCUGÊ	10	42,86
17	ANTÔNIO GONÇALVES	10	42,86
18	RIBEIRA DO AMPARO	17	41,67
19	ITANHÉM	79	41,07
20	BELMONTE	82	38,98

21	MAQUINIQUE	11	37,50
22	ITAMBÉ	11	37,50
23	CÍCERO DANTAS	30	36,36
24	IBIRAPITANGA	76	35,71
25	PRESIDENTE DUTRA	35	34,62
26	SÃO FELIPE	20	33,33
27	LAJEDO DO TABOCAL	8	33,33
28	VÁRZEA DA ROÇA	4	33,33
29	UIBAÍ	4	33,33
30	BARRA DA ESTIVA	4	33,33
31	JAGUARIPE	25	31,58
32	UNA	17	30,77
33	BOQUIRA	14	27,27
34	ITAJUIPE	369	27,24
35	SÁTIRO DIAS	19	26,67
36	MANOEL VITORINO	35	25,00
37	PIRITIBA	5	25,00
38	HELIÓPOLIS	5	25,00
39	FILADÉLFIA	69	23,21
40	ALCOBAÇA	54	22,73
41	LAPÃO	27	22,73
42	CACHOEIRA	61	22,00
43	PIRAÍ DO NORTE	45	21,62
44	MIGUEL CALMON	17	21,43
45	MAIRI	57	21,28
46	ACAJUTIBA	23	21,05
47	PRADO	100	20,48
48	FORMOSA DO RIO PRETO	12	20,00
49	BARRA DO ROCHA	6	20,00
50	IRECÊ	84	18,31
51	BARRO PRETO	26	18,18
52	SÃO DESIDÉRIO	59	18,00
53	SANTA LUZIA	20	17,65
54	CANUDOS	14	16,67
55	CABACEIRAS DO PARAGUAÇU	14	16,67
56	OUROLÂNDIA	7	16,67
57	DOM MACEDO COSTA	7	16,67
58	ABAÍRA	7	16,67
59	ARACI	206	16,38
60	SANTALUZ	64	16,36
61	MEDEIROS NETO	86	16,22
62	CAMAMU	58	16,00
63	ADUSTINA	22	15,79
64	CONCEIÇÃO DO ALMEIDA	30	15,38
65	BARRA DO CHOÇA	30	15,38
66	PRESIDENTE TANCREDO NEVES	68	15,25
67	FLORESTA AZUL	56	14,29
68	NAZARÉ	32	14,29
69	SANTA INÊS	8	14,29
70	OURIÇANGAS	8	14,29
71	SANTA CRUZ CABRÁLIA	106	13,98
72	VERA CRUZ	98	13,95
73	CALDEIRÃO GRANDE	33	13,79
74	JAGUAQUARA	175	13,64
75	SENTO SÉ	25	13,64
76	UBAITABA	84	13,51
77	CASTRO ALVES	59	13,46
78	ITAPÉ	26	13,04
79	DIAS DÁVILA	364	12,69
80	VALENÇA	519	12,58
81	GUANAMBI	82	12,33
82	SENHOR DO BONFIM	141	11,90
83	IPIAÚ	691	11,45
84	SANTO ESTEVÃO	39	11,43
85	CRUZ DAS ALMAS	90	11,11
86	BOM JESUS DA LAPA	60	11,11
87	MUNIZ FERREIRA	10	11,11



88	MORPARÁ	10	11,11
89	CAMPO FORMOSO	83	10,67
90	CÂNDIDO SALES	84	10,53
91	PARIPIRANGA	22	10,00
92	IBOTIRAMA	22	10,00
93	ITAGI	11	10,00
94	LUÍS EDUARDO MAGALHÃES	237	9,72
95	MARAÚ	34	9,68
96	SANTO ANTÔNIO DE JESUS	397	9,67
97	SANTA BÁRBARA	126	9,57
98	SOBRADINHO	142	9,23
99	CONCEIÇÃO DA FEIRA	84	9,09
100	ENTRE RIOS	73	8,96
101	AURELINO LEAL	88	8,64
102	IBICARÁI	129	8,40
103	MURITIBA	65	8,33
104	TEOLÂNDIA	52	8,33
105	TEODORO SAMPAIO	13	8,33
106	NOVA CANAÃ	13	8,33
107	ITABUNA	2474	8,27
108	MONTE SANTO	67	8,06
109	TANQUINHO	27	8,00
110	CAETITÉ	41	7,89
111	PORTO SEGURO	537	7,83
112	CATU	266	7,69
113	ITUBERÁ	112	7,69
114	VÁRZEA NOVA	14	7,69
115	PONTO NOVO	14	7,69
116	MACARANI	14	7,69
117	IRAQUARA	14	7,69
118	LAURO DE FREITAS	2091	7,67
119	ITAPARICA	71	7,58
120	CASA NOVA	87	7,41
121	CONCEIÇÃO DO JACUIPE	150	7,14
122	VEREDA	30	7,14
123	PAU BRASIL	30	7,14
124	CAÉM	15	7,14
125	ALAGOINHAS	434	6,90
126	SÃO GONÇALO DOS CAMPOS	109	6,86
127	RIBEIRA DO POMBAL	95	6,74
128	INHAMBUPE	16	6,67
129	CORAÇÃO DE MARIA	49	6,52
130	RUY BARBOSA	82	6,49
131	SEABRA	33	6,45
132	IGRAPIUNA	33	6,45
133	AMARGOSA	33	6,45
134	ALMADINA	17	6,25
135	MARAGOGIPE	86	6,17
136	NOVA SOURE	52	6,12
137	ESPLANADA	35	6,06

**Quadro 7. Municípios com taxa média de crescimento dos últimos 5 dias. Bahia, 2020\***

N	Municípios	Total confirmados	Crescimento médio últimos 5 dias(%)
1	IRAQUARA	14	205,17
2	BOM JESUS DA SERRA	11	200,00
3	ITUBERÁ	112	141,54
4	ITAJU DO COLÔNIA	16	120,00
5	FÁTIMA	13	110,00
6	PÉ DE SERRA	18	100,00
7	CIPÓ	18	94,51
8	PARATINGA	11	90,00
9	CÍCERO DANTAS	30	80,27
10	OUROLÂNDIA	7	63,33

11	VÁRZEA NOVA	14	60,87
12	RIBEIRÃO DO LARGO	4	60,00
13	UIBAÍ	4	46,67
14	UBAÍRA	5	43,33
15	AMÉRICA DOURADA	13	41,67
16	PINDOBAÇU	21	41,20
17	NORDESTINA	51	40,00
18	SANTA MARIA DA VITÓRIA	6	40,00
19	FIRMINO ALVES	3	40,00
20	JANDAÍRA	40	37,14
21	ITAPETINGA	146	36,40
22	RIBEIRA DO AMPARO	17	30,62
23	ARAÇAS	5	30,00
24	JQUIRIÇÁ	3	30,00
25	CORIBE	3	30,00
26	JAGUAQUARA	175	29,59
27	APUAREMA	37	29,27
28	PINTADAS	75	28,54
29	SÃO GONÇALO DOS CAMPOS	109	26,14
30	CAETITÉ	41	24,98
31	ITAMBÉ	11	24,17
32	ESPLANADA	35	23,74
33	BAIXA GRANDE	2	23,33
34	CAÉM	15	23,27
35	ALMADINA	17	22,94
36	MIGUEL CALMON	17	21,90
37	MUCUGÊ	10	21,90
38	TEODORO SAMPAIO	13	21,67
39	PRESIDENTE DUTRA	35	21,62
40	ITANHÉM	79	21,30
41	RIACHÃO DO JACUÍPE	61	20,53
42	MANOEL VITORINO	35	20,00
43	OLINDINA	14	20,00
44	BONINAL	6	20,00
45	TAPIRAMUTÁ	2	20,00
46	PRESIDENTE JÂNIO QUADROS	2	20,00
47	MALHADA DE PEDRAS	2	20,00
48	MALHADA	2	20,00
49	ITIRUÇU	2	20,00
50	ITAQUARA	2	20,00
51	ICHU	2	20,00
52	IBICOARA	2	20,00
53	ELÍSIO MEDRADO	2	20,00
54	CARINHANHA	2	20,00
55	BOA NOVA	2	20,00
56	ABARÉ	2	20,00
57	CAPELA DO ALTO ALEGRE	11	19,43
58	SANTA LUZIA	20	18,88
59	MONTE SANTO	67	18,69
60	RIO DO PIRES	6	17,33
61	PLANALTO	37	17,00
62	MADRE DE DEUS	196	16,93
63	SÍTIO DO QUINTO	23	16,90
64	MACARANI	14	16,90
65	SOUTO SOARES	4	16,67
66	BARRA DA ESTIVA	4	16,67
67	UAUÁ	18	16,58
68	ACAJUTIBA	23	16,27
69	BARRO PRETO	26	16,05
70	PORTO SEGURO	537	16,03
71	CORAÇÃO DE MARIA	49	15,95
72	TANQUINHO	27	15,71
73	INHAMBUPE	16	15,55
74	LAURO DE FREITAS	2091	14,99
75	BURITIRAMA	28	14,89
76	CONCEIÇÃO DO COITÉ	171	14,85
77	RETIROLÂNDIA	53	14,84

78	FEIRA DE SANTANA	3105	14,40
79	CAMAMU	58	13,86
80	ADUSTINA	22	13,51
81	DIAS DÁVILA	364	13,38
82	DOM MACEDO COSTA	7	13,33
83	NILO PEÇANHA	17	13,24
84	SERROLÂNDIA	21	12,92
85	FILADÉLFIA	69	12,43
86	TERRA NOVA	59	12,00
87	SERRA DO RAMALHO	8	12,00
88	LAJEDÃO	8	12,00
89	JEREMOABO	8	12,00
90	IRARÁ	25	12,00
91	ANTÔNIO GONÇALVES	10	11,90
92	WENCESLAU GUIMARÃES	97	11,78
93	SÃO FELIPE	20	11,67
94	NOVA CANAÃ	13	11,67
95	PIRITIBA	5	11,67
96	ANDORINHA	5	11,67
97	VALENTE	177	11,51
98	ITABELA	75	11,19
99	OURIÇANGAS	8	10,86
100	ANAGÉ	8	10,86
101	ALCOBAÇA	54	10,63
102	SÁTIRO DIAS	19	10,33
103	NOVA IBIÁ	25	10,32
104	LAPÃO	27	10,20
105	BELMONTE	82	10,00
106	ANTÔNIO CARDOSO	9	10,00
107	BOA VISTA DO TUPIM	6	10,00
108	SÃO MIGUEL DAS MATAS	3	10,00
109	SANTANA	3	10,00
110	PEDRO ALEXANDRE	3	10,00
111	NOVA REDENÇÃO	3	10,00
112	JACARACI	3	10,00
113	CAFARNAUM	3	10,00
114	BARRA DO MENDES	3	10,00
115	BAIANÓPOLIS	3	10,00
116	ITAJUÍPE	369	9,91
117	UBAITABA	84	9,87
118	VERA CRUZ	98	9,58
119	TUCANO	23	9,37
120	ITAPEBI	65	9,32
121	PRESIDENTE TANCREDO NEVES	68	9,30
122	CARAVELAS	31	8,89
123	SANTO AMARO	153	8,78
124	LUÍS EDUARDO MAGALHÃES	237	8,74
125	SANTA BRÍGIDA	12	8,72
126	ARACI	206	8,66
127	SANTO ESTÉVÃO	39	8,61
128	MAIRI	57	8,28
129	SEABRA	33	8,25
130	PIRAÍ DO NORTE	45	8,04
131	SANTALUZ	64	8,02
132	TABOCCAS DO BREJO VELHO	7	8,00
133	MASCOTE	7	8,00
134	NAZARÉ	32	7,92
135	POÇÕES	154	7,91
136	UNA	17	7,82
137	ALAGOINHAS	434	7,78
138	AURELINO LEAL	88	7,72
139	PRADO	100	7,67
140	FLORESTA AZUL	56	7,66
141	RAFAEL JAMBEIRO	54	7,64
142	LAMARÃO	21	7,58
143	CACHOEIRA	61	7,55
144	MAIQUINIQUE	11	7,50

145	BOQUIRA	14	7,45
146	SENHOR DO BONFIM	141	7,42
147	MARAGOGIPE	86	7,42
148	IBIPITANGA	7	7,33
149	MEDEIROS NETO	86	7,26
150	PONTO NOVO	14	7,21
151	SANTA BÁRBARA	126	7,16
152	IBIRAPITANGA	76	7,14
153	CAMAÇARI	1322	6,99
154	JUAZEIRO	584	6,95
155	JOÃO DOURADO	87	6,93
156	CALDEIRÃO GRANDE	33	6,93
157	SÃO DESIDÉRIO	59	6,86
158	CAMPO FORMOSO	83	6,85
159	IGRAPIÚNA	33	6,84
160	IRECÊ	84	6,78
161	IBOTIRAMA	22	6,72
162	BARRA DO CHOÇA	30	6,71
163	EUCLIDES DA CUNHA	24	6,67
164	PINDAÍ	16	6,67
165	SANTA RITA DE CÁSSIA	12	6,67
166	LAJEDO DO TABOCAL	8	6,67
167	VÁRZEA DA ROÇA	4	6,67
168	MACAÚBAS	4	6,67
169	ANTAS	4	6,67
170	ITAPÉ	26	6,66
171	RIO REAL	50	6,64
172	VALENÇA	519	6,40
173	JAGUARIPE	25	6,32
174	FORMOSA DO RIO PRETO	12	6,22
175	RODELAS	8	6,19
176	AMÉLIA RODRIGUES	82	6,15
177	SIMÕES FILHO	891	6,13
178	CATU	266	6,03
179	DÁRIO MEIRA	21	6,00
180	GENTIO DO OURO	18	5,71
181	SANTO ANTÔNIO DE JESUS	397	5,68
182	TEIXEIRA DE FREITAS	1258	5,62
183	PAU BRASIL	30	5,50
184	RIBEIRA DO POMBAL	95	5,46
185	CASA NOVA	87	5,42
186	ITABERABA	241	5,32
187	COARACI	67	5,30
188	BANZÃO	18	5,27
189	SANTA CRUZ CABRÁLIA	106	5,18
190	CABACEIRAS DO PARAGUAÇU	14	5,15
191	IBICUI	28	5,06
192	SÃO SEBASTIÃO DO PASSÉ	177	5,01
193	ARACATU	15	5,00
194	MORTUGABA	10	5,00
195	IPECAETÁ	5	5,00
196	HELIÓPOLIS	5	5,00
197	CRAVOLÂNDIA	5	5,00
198	IBIRATAIA	59	4,94
199	AMARGOSA	33	4,92
200	GANDU	458	4,89
201	SERRA PRETA	20	4,80
202	ÁGUA FRIA	31	4,80
203	CAPIM GROSSO	94	4,78
204	SALVADOR	32402	4,74
205	MATA DE SÃO JOÃO	147	4,72
206	MUNIZ FERREIRA	10	4,72
207	CONCEIÇÃO DO ALMEIDA	30	4,71
208	CRISTÓPOLIS	21	4,71
209	IBICARAÍ	129	4,67
210	CANDEAL	16	4,62
211	BARREIRAS	327	4,61

212	TEOLÂNDIA	52	4,43
213	MUQUÊM DE SÃO FRANCISCO	16	4,40
214	ENTRE RIOS	73	4,39
215	TAPEROÁ	32	4,39
216	GUARATINGA	37	4,38
217	ITABUNA	2474	4,32
218	RIACHÃO DAS NEVES	49	4,28
219	ITAGI	11	4,22
220	RUY BARBOSA	82	4,19
221	OLIVEIRA DOS BREJINHOS	40	4,17
222	MARAÚ	34	4,08
223	CANDIBA	12	4,00
224	MULUNGU DO MORRO	6	4,00
225	BARRA DO ROCHA	6	4,00
226	ARAMARI	6	4,00
227	BUERAREMA	64	3,97
228	SAPEAÇU	23	3,96
229	CANSANÇÃO	36	3,89
230	ITAMARAJU	505	3,89
231	GLÓRIA	18	3,83
232	VEREDA	30	3,83
233	CÂNDIDO SALES	84	3,78
234	MARACÁS	30	3,77
235	QUEIMADAS	48	3,76
236	GOVERNADOR MANGABEIRA	18	3,76
237	POTIRAGUÁ	32	3,70
238	SENTO SÉ	25	3,68
239	JITAÚNA	31	3,66
240	XIQUE-XIQUE	37	3,65
241	NOVO TRIUNFO	13	3,64
242	SÃO FÉLIX	19	3,61
243	SANTANÓPOLIS	19	3,61
244	SERRINHA	220	3,50
245	CASTRO ALVES	59	3,49
246	ITAGIBÁ	60	3,43
247	NOVA VIÇOSA	144	3,43
248	PAULO AFONSO	169	3,42
249	BOM JESUS DA LAPA	60	3,38
250	MUCURI	145	3,37
251	CANUDOS	14	3,33
252	JUSSARI	7	3,33
253	ANDARAÍ	7	3,33
254	ABAÍRA	7	3,33
255	SOBRADINHO	142	3,30
256	IPIRÁ	71	3,12
257	BRUMADO	165	3,07
258	MURITIBA	65	3,06
259	PARIPIRANGA	22	3,05
260	CAIRU	44	3,02
261	CRUZ DAS ALMAS	90	3,01
262	ITARANTIM	23	3,00
263	SÃO FRANCISCO DO CONDE	221	2,97
264	NOVA SOURE	52	2,97
265	CAMACAN	291	2,95
266	IPIAÚ	691	2,88
267	CANDEIAS	634	2,88
268	CAATIBA	40	2,86
269	SANTA INÊS	8	2,86
270	ITIÚBA	8	2,86
271	UBATÁ	78	2,80
272	ITORORÓ	24	2,77
273	GUANAMBI	82	2,74
274	MUTUÍPE	25	2,73
275	JACOBINA	97	2,70
276	CONCEIÇÃO DA FEIRA	84	2,63
277	IGUAÍ	194	2,60
278	ITACARÉ	102	2,57

279	VITÓRIA DA CONQUISTA	682	2,52
280	QUIJINGUE	18	2,50
281	MACAJUBA	9	2,50
282	EUNÁPOLIS	593	2,45
283	ANGUERA	27	2,44
284	POJUÇA	191	2,37
285	ILHÉUS	1237	2,28
286	REMANSO	29	2,25
287	MORPARÁ	10	2,22
288	LICÍNIO DE ALMEIDA	10	2,22
289	ITAPARICA	71	2,16
290	ITAPICURU	64	2,01
291	BREJÕES	11	2,00
292	URUÇUCA	247	1,98
293	CANARANA	22	1,95
294	SAUBARA	35	1,84
295	CONDEÚBA	24	1,82
296	ITATIM	36	1,78
297	CONDE	37	1,73
298	JEQUIÉ	882	1,72
299	ITAPITANGA	13	1,67
300	IAÇU	40	1,59
301	IBIRAPUÃ	55	1,55
302	CORONEL JOÃO SÁ	14	1,54
303	URANDI	124	1,37
304	CANAVIEIRAS	32	1,31
305	JAGUARARI	64	1,31
306	CAMPO ALEGRE DE LOURDES	34	1,23
307	BARROCAS	35	1,19
308	PALMAS DE MONTE ALTO	18	1,18
309	GONGOGI	19	1,11
310	SÃO JOSÉ DA VITÓRIA	61	1,02
311	RIACHO DE SANTANA	25	0,83
312	MILAGRES	53	0,78
313	ENCRUZILHADA	56	0,74
314	MANSIDÃO	37	0,56
315	APORÁ	37	0,56
316	UMBURANAS	79	0,52
317	ITAETÉ	47	0,43
318	CURAÇA	64	0,32
319	TEOFILÂNDIA	143	0,28
320	LAJE	16	0,07

**Quadro 8. Relação dos 50 municípios com mais casos confirmados. Bahia, 2020\*.**

<b>N</b>	<b>Municípios</b>	<b>Nº casos</b>
1	SALVADOR	32332
2	FEIRA DE SANTANA	3072
3	ITABUNA	2307
4	LAURO DE FREITAS	2043
5	CAMAÇARI	1313
6	TEIXEIRA DE FREITAS	1257
7	ILHÉUS	1226
8	SIMÕES FILHO	879
9	JEQUIÉ	870
10	IPIAÚ	683
11	VITÓRIA DA CONQUISTA	675
12	CANDEIAS	628
13	EUNÁPOLIS	590
14	JUAZEIRO	569
15	PORTO SEGURO	537
16	VALENÇA	496
17	ITAMARAJU	483
18	GANDU	458
19	ALAGOINHAS	431



20	SANTO ANTÔNIO DE JESUS	397
21	ITAJUÍPE	369
22	DIAS DÁVILA	362
23	BARREIRAS	325
24	CAMACAN	288
25	CATU	263
26	URUÇUCA	247
27	ITABERABA	240
28	LUÍS EDUARDO MAGALHÃES	224
29	SÃO FRANCISCO DO CONDE	218
30	SERRINHA	216
31	IGUAÍ	194
32	MADRE DE DEUS	193
33	POJUCA	191
34	ARACI	179
35	VALENTE	177
36	JAGUAQUARA	175
37	CONCEIÇÃO DO COITÉ	171
38	SÃO SEBASTIÃO DO PASSÉ	168
39	BRUMADO	165
40	PAULO AFONSO	165
41	POÇÕES	154
42	SANTO AMARO	153
43	CONCEIÇÃO DO JACUÍPE	149
44	MATA DE SÃO JOÃO	147
45	ITAPETINGA	146
46	MUCURI	144
47	NOVA VIÇOSA	143
48	TEOFILÂNDIA	143
49	SOBRADINHO	133
50	SENHOR DO BONFIM	131

### Metodologia de trabalho para geração dos dados do Boletim Epidemiológico COVID-19

#### Processo:

- Diariamente entre 05:00h e 07:30h são realizadas as extrações dos sistemas: ESUS, GAL e SIVEPGRIFE;
- Após as extrações e vinculações, são verificadas as linhas novas (pacientes novos) quanto a base do estado, utilizando a seguinte ordem: ESUS, depois o SIVEPGRIFE e depois o GAL. São utilizadas as seguintes chaves: CPF, Nome Paciente, Nome da Mãe, Data de Nascimento e Município de Residência;
- Para localizar duplicidades nas linhas novas é realizada a fatoração do Nome do Paciente. Se encontradas as duplicidades, são identificadas utilizando as chaves citadas acima;
- As informações inseridas no boletim são identificadas pelas novas linhas que não tinham no dia anterior e surgiram no dia atual, isto se dá a partir da data da extração dos sistemas, até mesmo para não deixar nenhum paciente de fora das contabilizações;
- Após melhoria e a atualização da base, os novos casos de pacientes (extração do dia) são encaminhados para os municípios investigarem no prazo de 24h.

#### Óbitos:

- Os óbitos são identificados pelo ESUS, SIVEPGRIFE e FORMSUS, além das notificações pelos municípios;
- Todos os óbitos por COVID-19 são investigados pela equipe da Vigilância do Estado e são confirmados após análise da Declaração de Óbito (DO), ficha dos sistemas ministeriais e resultado laboratorial.

#### Atenção:

Cada município tem responsabilidade e autonomia de utilizar uma metodologia coerente e baseada nos protocolos ministeriais e portarias estaduais, considerando a dinâmica dos dados e veracidade das informações.

É importante que após a investigação epidemiológica do caso confirmado, se for constatado que o paciente não é residente do município, será necessário realizar alteração no sistema e encaminhar um ofício para a Vigilância Epidemiológica do Estado informando a residência atual. Caso não seja realizada a alteração no sistema oficial e enviado o ofício, a notificação não será atualizada e permanecerá no município de residência informado inicialmente.

Editorial Boletim COVID-19

Diretoria de Vigilância Epidemiológica (DIVEP)– Dra.  
Márcia São Pedro Leal Souza

Coordenador Executivo de Gestão de Tecnologia da  
Informação e Comunicação (CGTIC) – Diego  
Cavalcante Teixeira Daltro

Coordenação de Informações Estratégicas de  
Vigilância em Saúde - CIEVS – Ramon da Costa  
Saavedra

Elaboração de boletim

Ada Antonelli da Silva Tittoni  
Adriana de Magalhães Dourado  
Adriana Dourado de Carvalho  
Alba Regina de Souza  
Aldacy Matos de Andrade  
Aline Anne Ferreira de Deus  
Aliucha Magalhães Santos Fontes  
Amélia Fernanda Moraes da Silva  
Ana Carolina de Castro Silva  
Ana Claudia Fernandes Nunes da Silva  
Ana de Fatima Cardoso Nunes  
Ana Franceska Cotrim Silva  
Ana Paula Freire Cruz  
Analice Matias Espírito Santo  
Andréa Uiana Soares Silva  
Anete Alves Bomfim  
Antonio Carlos de Albuquerque Bandeira  
Arlene Maria de Jesus  
Carla de Matos Santos  
Carla Taiana Cointeiro Bressy  
Caroline Batista dos Santos  
Cintia Soares da Silva  
Cristiana Fleming Maia Alves Dias  
Cristiane Ribeiro da Silva Castro  
Daniele Ribeiro de Souza  
Diego Armando Bugarin R. Guimarães  
Diego Souza Freitas  
Edson Ribeiro Junior  
Egivando Gonçalves dos Santos  
Elieide Soares de Oliveira  
Érica Santos Andrade  
Fabiana Abdon Prazeres

Fabiane do Rosário Dias  
Fabiola Azevedo Araújo  
Francisco Lega Braghiroli  
Gabriel Alves Costa  
Gabriela Paula Brito Soares  
Gabriella Farias Gomes  
Gabriella Pereira Santos  
Geisa Maria Reis de Santana  
Graciele Oliveira Menezes  
Greice Quele dos Santos Cruz  
Isabela Torres Pinto  
Israel Carneiro Santos Almeida  
Jamile Oliveira Lima  
Jocélia Borges Pereira  
Joselito Ramos de Andrade  
Joyce Naiana de Paiva Lima  
Jucilene Costa de Assunção Santos  
Juliana Melo do Amaral Carvalho  
Juniarley Fernandes de Souza  
Karla Nicole Ramos de Oliveira  
Lara Matos Santos  
Lauriene Rios de Sousa  
Liane Santiago Andrade  
Libiene Lopes da Costa  
Luciana de Freitas Caribe  
Luciana Guimarães Monteiro  
Marcelo Costa Brandão Júnior  
Marcio Luis Valença Araujo  
Maria Claudia Jesus dos Santos  
Barros

Maria Raquel Aquino Lima Soares  
Marilda Moutinho Fahel  
Marta Santana Lima Pereira  
Maurício Polycarpo Ferreira da  
Silva  
Miguel Andino Depallens  
Moacir Santana Jorge Filho  
Nadima Mafra Chukr Conrado  
Pedro Henrique Presta Dias  
Renato Queiroz  
Ricardo Jose Sales Sobreira  
Rodrigo Alves Vaz  
Rosan Barbosa de Matos  
Sandra Maria de Oliveira da  
Purificação  
Sérgio Ricardo Valverde Souza  
Simone Portugal Caldas  
Sylvia Karina Brandão Rosa  
Correia  
Tatiana Cerqueira Machado  
Medrado  
Tiago Jordão de Freitas Pinheiro  
Gomes  
Ursula Martins Catarino  
Vandinei Alberto dos Santos  
Vânia Maria Leão Carneiro  
Vânia Rebouças Vanden Broucke  
Vicente Sebastian da S. Santos  
Wilma Nascimento  
Zenaide Calazans Oliveira  
Zilda Afonso Torres Almeida

**VOCÊ NÃO  
ESTÁ SÓ**

**TELE 155**  
CORONAVÍRUS

  
**GOVERNO  
DO ESTADO**

**#FIQUEEMCASA**

**A BAHIA CONTRA  
O CORONAVIRUS**