

Boletim Epidemiológico

COVID-19

BAHIA

COMO SE PREVENIR?



Lave as
mãos com
frequência



Evite contato
com pessoas que
estejam com sintomas
de gripe



Use lenço
descartável
para higiene
nasal



Cubra sempre o
nariz e a boca
com a dobra do
cotovelo ao
espirrar ou tossir



Evite tocar nos
olhos, nariz e
boca



Mantenha seus
ambientes bem
ventilados

CORONAVÍRUS (COVID-19)
**A PREVENÇÃO ESTÁ
EM NOSSAS MÃOS**



**GOVERNO
DO ESTADO**

SECRETARIA
DA SAÚDE

Situação Epidemiológica Atual

Na Bahia, nas últimas 24 horas, foram registrados 2.360 casos de Covid-19 (taxa de crescimento de +4,5%), 60 óbitos (+3,9%) e 1.672 curados (+6,1%). Dos 54.291 casos confirmados desde o início da pandemia, 29.193 já são considerados curados, 23.497 encontram-se ativos e 1.601 tiveram óbito confirmado. Para todos os casos confirmados foram considerados os resultados laboratoriais, teste rápido e clínico-epidemiológico. Do total de casos confirmados para o Estado, 38.676 (14,14%) foram confirmados laboratorialmente, 1.707 (0,62%) pelo critério clínico-epidemiológico, 13.373 (4,89%) por teste rápido e 535 (0,20 %) confirmados em aguardando validação do município. O total de casos notificados foram 273.479, desses 54.291 (19,85%) são casos confirmados, 149.657 (54,72%) são descartados e 69.531 (25,42%) permanecem em investigação epidemiológica (Tabela 1).

Tabela 1. Distribuição dos casos de COVID-19, segundo situação da investigação. Bahia, 2020*.

Classificação	Casos	
	N	%
Confirmados laboratorialmente	38676	14,14
Confirmados clínico epidemiológica	1707	0,62
Confirmados teste rápido	13373	4,89
Aguardando validação dos municípios*	535	0,20
Total	54291	19,85
Descartados	149657	54,72
Em investigação	69531	25,42
Total	273479	100

**Casos confirmados de covid-19 cuja condição clinica permanece sendo acompanhada ou aguarda autorização pelos municípios.*

Fonte: e-SUS-Ve/ Divep e GAL/Lacen, dados obtidos em 22/06/2020, sujeito a alterações.

A plataforma REDCAP não permitiu mais a inclusão de novos casos suspeitos da COVID-19 desde o dia 27/03/2020, assim as notificações de novos casos passaram a ser feitas na nova plataforma (<http://notifica.saude.gov.br>).

O Ministério da Saúde reforça a importância da realização da NOTIFICAÇÃO IMEDIATA dos casos de Síndrome Gripal (SG) leve no e-SUS VE, link (<https://notifica.saude.gov.br/login>) e dos casos de Síndrome Respiratória Aguda Grave (SRAG) hospitalizados no Sistema de Informação de Vigilância da Gripe (SIVEP-Gripe) (<https://sivepgripe.saude.gov.br/sivepgripe/login.html?>).

Desde o dia 14 de maio de 2020, a Secretaria da Saúde do Estado da Bahia, realizou o linkage (co-relação) dos três sistemas oficiais do Ministério da Saúde. (e-SUS Notifica, Gal-Lacen e SivepGripe) para os casos confirmados para COVID-19, em investigação e descartados, que são as fontes federais de elaboração dos boletins epidemiológicos diários e que estão condicionados para que o sistema esteja online.

Cumpramos ressaltar que desde o dia 19 de maio de 2020, o boletim do Estado apresenta, na tabela de municípios, uma coluna constando o número de casos por município que está confirmado laboratorialmente e **aguardando a validação dos municípios**. Salientamos que se **não houver** a correção do caso dentro das 24 horas, será considerado como válido o número total de casos notificados e confirmados nos sistemas oficiais.

Ressaltamos que o processo de atualização das informações nos municípios e Estado é dinâmico e complexo. Os dados informados diariamente estão sujeitos a alterações. Considerando a pluralidade de cada município no que diz respeito a porte populacional, infraestrutura e organização dos serviços de saúde, além de todos os desafios que a pandemia de COVID-19 impõe, é possível que haja mudanças no número de casos ou óbitos, em decorrência de inconsistências ou atrasos no repasse das informações ao Estado.

Os casos notificados entre o município e o Estado podem sofrer alterações. Isso acontece porque o município de notificação não é necessariamente o mesmo local de residência do caso ou óbito notificado. Assim, ao concluir o processo de investigação de cada notificação individualmente, cabe às Secretarias Municipais a atualização do Esus-Ve (<https://notifica.saude.gov.br/notificacoes>).

Destaca-se que é de responsabilidade dos municípios a correção das inconsistências verificadas, relativas aos seus municípios, nos boletins epidemiológicos, uma vez que a Vigilância Estadual utiliza os dados informados pelos próprios municípios (prefeituras e unidades de saúde) na base do e-SUS VE. Reiteramos o compromisso em apresentar dados fidedignos ao eliminar as duplicidades das bases nacionais e outros tipos de inconsistências. Frisamos que os casos e óbitos registrados são atualizados por data de notificação.

Figura 1. Distribuição do acumulado de casos confirmados por Covid-19 por semana epidemiológica Bahia, 2020.**

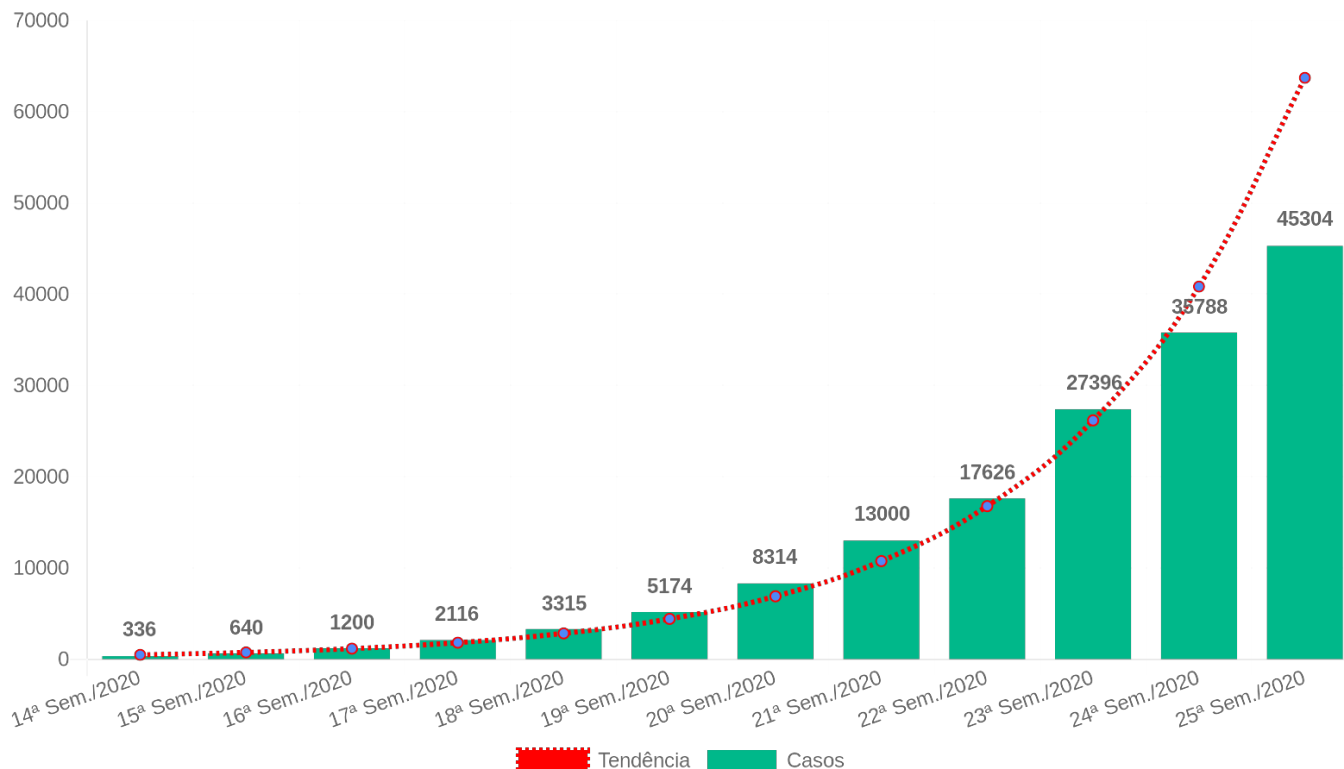

Na Figura 2, observa-se que da 14ª à 25ª semana epidemiológica houve um aumento do número de casos confirmados de COVID-19 na Bahia, com incremento de 13.383,33 % de casos nesse período.

Figura 2. Distribuição do acumulado de casos confirmados por Covid-19 por dia da semana epidemiológica atual Bahia, 2020.**

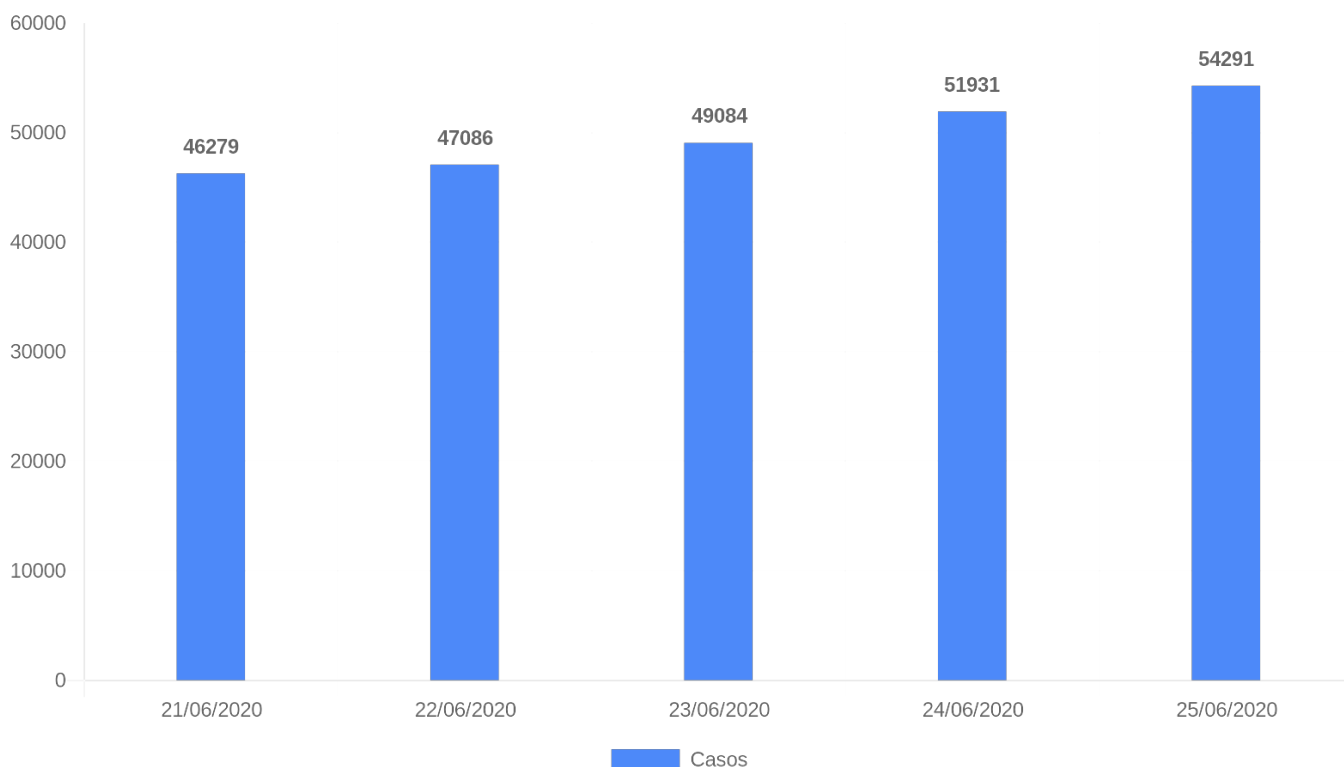

Até 25/06/2020, no Estado da Bahia, o coeficiente de incidência foi de 365,03/100.000 habitantes. Quanto ao sexo dos casos confirmados, 52,70% foram do sexo feminino, 46,58% foram do sexo masculino e 0,72% sem informação. A faixa etária mais acometida foi a de 30 a 39 anos, representando 26,74% do total. O coeficiente de incidência por 100.000 de habitantes foi maior na faixa etária de 80 anos e mais (689,69/100.000 habitantes), indicando que o risco de adoecer foi maior nesta faixa etária, seguida da faixa de 40 a 49 anos (646,16/100.000 habitantes) (Quadro 1). Ressalta-se que os coeficientes de incidência passaram a ser calculados por 100.000 de habitantes, conforme padronização recomendada pelo Ministério da Saúde, para possibilitar comparação com dados internacionais.

Quadro 1. Distribuição proporcional dos casos confirmados de COVID-19 e coeficiente de incidência (por 100.000 hab) por faixa etária. Bahia, 2020*.

Faixa etária	Casos	%	Pop.	Coef. de Incidência/ 100.000 hab
< 1	429	0,79	221448	193,72
1 a 4	548	1,01	902701	60,71
5 a 9	619	1,14	1260143	49,12
10 a 19	2256	4,16	2821346	79,96
20 a 29	8228	15,16	2781778	295,78
30 a 39	14516	26,74	2294120	632,75
40 a 49	11560	21,29	1789028	646,16
50 a 59	7195	13,25	1266810	567,96
60 a 69	4023	7,41	819344	491,00
70 a 79	2388	4,40	465073	513,47
80 e+	1733	3,19	251273	689,69
ignorado	796	1,47	0	0,00
Total	54291	100	14873064	365,03

Do total de casos confirmados, 26.814 casos (49,88%) pertencem a residentes da capital, percentual que vem aumentando no decorrer das semanas, e os demais casos pertencem ao interior e a região metropolitana do Estado. Os casos confirmados ocorreram em 366 municípios baianos. Destaca-se que há 877 casos confirmados de outros estados que foram atendidos na Bahia. Os municípios com os maiores coeficientes de incidência por 100.000 habitantes foram Ipiaú (1.323,22), Gandu (1.197,42), Itajuípe (1.156,61), Uruçuca (1.111,17) e São José da Vitória (1.025,28) (Quadro 2).

Quadro 2. Número de casos confirmados, proporção e coeficiente de incidência de Covid-19 por município de residência. Bahia, 2020*.

NÚCLEO REGIONAL DE SAÚDE: CENTRO-LESTE

Nº	Município	Confirmados			Total confirmados	Aguardando validação dos municípios	%	População	Coef. de Incidência/ 100.000 hab	Nº de dias após o último caso confirmado
		Laboratorial	Clinico Epidemiológico	Teste Rápido						
1	FEIRA DE SANTANA	1653	4	87	1744	37	3,24	614872	283,64	0
2	SERRINHA	117	3	72	192	1	0,36	80861	237,44	0
3	ITABERABA	57	5	125	187	0	0,35	64489	289,97	0
4	CONCEIÇÃO DO JACUIPE	160	0	5	165	0	0,31	33153	497,69	0
5	ARACI	53	0	88	141	8	0,26	54379	259,29	0
6	TEOFILÂNDIA	31	0	110	141	1	0,26	22518	626,17	2
7	VALENTE	34	0	74	108	0	0,20	28473	379,31	0
8	CONCEIÇÃO DO COITÉ	49	1	52	102	0	0,19	66612	153,13	0
9	SANTA BÁRBARA	90	0	1	91	7	0,17	20791	437,69	0
10	RUY BARBOSA	14	2	51	67	0	0,12	30814	217,43	0
11	IPIRÁ	58	0	3	61	0	0,11	59595	102,36	0
12	AMÉLIA RODRIGUES	47	0	14	61	6	0,11	25102	243,01	1
13	TERRA NOVA	40	1	7	48	2	0,09	13033	368,30	0
14	ITAETÉ	0	0	46	46	0	0,09	16056	286,50	4
15	SANTALUZ	18	0	27	45	0	0,08	37348	120,49	0
16	SÃO GONÇALO DOS CAMPOS	25	0	19	44	0	0,08	37550	117,18	1
17	QUEIMADAS	26	0	16	42	0	0,08	25439	165,10	0

18	RAFAEL JAMBEIRO	31	0	8	39	0	0,07	22621	172,41	0
19	IAÇU	26	0	11	37	0	0,07	24305	152,23	1
20	MONTE SANTO	27	0	7	34	0	0,06	49418	68,80	0
21	BARROCAS	17	1	15	33	0	0,06	15978	206,53	6
22	RIACHÃO DO JACUIPE	13	0	18	31	0	0,06	33436	92,71	0
23	RETIROLÂNDIA	20	0	11	31	0	0,06	14396	215,34	0
24	PINTADAS	28	0	3	31	0	0,06	10437	297,02	0
25	CANSANÇÃO	14	1	15	30	0	0,06	34834	86,12	1
26	SANTO ESTÊVÃO	13	0	13	26	1	0,05	52850	49,20	1
27	CORAÇÃO DE MARIA	23	0	3	26	0	0,05	22605	115,02	1
28	ÁGUA FRIA	19	4	2	25	0	0,05	16970	147,32	2
29	ANGUERA	24	0	0	24	0	0,04	11221	213,88	0
30	SEABRA	16	0	7	23	0	0,04	44091	52,16	5
31	EUCLIDES DA CUNHA	12	0	6	18	0	0,03	60585	29,71	0
32	SANTANÓPOLIS	18	0	0	18	0	0,03	8943	201,27	0
33	SÃO DOMINGOS	12	0	5	17	0	0,03	9058	187,68	9
34	NORDESTINA	10	3	4	17	0	0,03	13130	129,47	5
35	TUCANO	9	0	7	16	0	0,03	50687	31,57	11
36	LAMARÃO	7	3	6	16	0	0,03	8307	192,61	0
37	SERRA PRETA	15	0	1	16	0	0,03	14878	107,54	2
38	QUIJINGUE	8	0	8	16	0	0,03	27580	58,01	1
39	IRARÁ	14	0	1	15	1	0,03	29034	51,66	1
40	TANQUINHO	7	2	5	14	0	0,03	7918	176,81	4
41	CANDEAL	12	0	1	13	0	0,02	8258	157,42	2
42	MACAJUBA	8	0	0	8	0	0,01	11348	70,50	1
43	IBITIARA	2	1	4	7	0	0,01	16339	42,84	8
44	MARCIONILIO SOUZA	5	0	2	7	0	0,01	10406	67,27	14
45	PIATÁ	1	0	6	7	0	0,01	17123	40,88	11
46	TEODORO SAMPAIO	5	0	1	6	0	0,01	7425	80,81	1
47	MUCUGÊ	3	3	0	6	0	0,01	9062	66,21	41
48	ANDARAÍ	2	0	4	6	0	0,01	13143	45,65	0
49	ANTÔNIO CARDOSO	2	0	4	6	0	0,01	11683	51,36	9
50	ABAÍRA	4	2	0	6	0	0,01	8739	68,66	1
51	NOVA FÁTIMA	5	0	0	5	0	0,01	7812	64,00	18
52	CAPELA DO ALTO ALEGRE	4	1	0	5	0	0,01	11637	42,97	0
53	IPECAETÁ	2	0	2	4	0	0,01	14487	27,61	5
54	BOA VISTA DO TUPIM	3	0	1	4	0	0,01	18576	21,53	27
55	SOUTO SOARES	3	0	0	3	0	0,01	16979	17,67	0
56	BONINAL	1	0	2	3	0	0,01	14368	20,88	5
57	ÚTINGA	2	0	1	3	0	0,01	19178	15,64	1
58	PÉ DE SERRA	1	0	2	3	0	0,01	13578	22,09	15
59	NOVA REDENÇÃO	2	0	0	2	0	0,00	9118	21,93	1
60	PALMEIRAS	1	0	1	2	0	0,00	9019	22,18	14
61	BIRITINGA	1	0	0	1	0	0,00	15979	6,26	11
62	MUNDO NOVO	1	0	0	1	0	0,00	26776	3,73	2
63	BAIXA GRANDE	1	0	0	1	0	0,00	20468	4,89	6
64	IRAQUARA	1	0	0	1	0	0,00	25216	3,97	2
	TOTAL	2927	37	984	3948	64	7			

NÚCLEO REGIONAL DE SAÚDE: CENTRO-NORTE

Nº	Município	Confirmados			Total confirmados	Aguardando validação dos municípios	%	População	Coef. de Incidência/ 100.000 hab	Nº de dias após o último caso confirmado
		Laboratorial	Clinico Epidemiológico	Teste Rápido						
1	JACOBINA	20	1	66	87	2	0,16	80518	108,05	0
2	UMBURANAS	8	5	64	77	0	0,14	19222	400,58	0
3	CAPIM GROSSO	7	2	66	75	0	0,14	30662	244,60	0
4	IRECÊ	16	3	45	64	1	0,12	72967	87,71	0
5	JOÃO DOURADO	2	0	58	60	16	0,11	25188	238,21	0
6	MAIRI	9	0	32	41	5	0,08	18676	219,53	0
7	XIQUE-XIQUE	3	2	26	31	0	0,06	46483	66,69	2

8	CALDEIRÃO GRANDE	3	0	21	24	0	0,04	13327	180,09	2
9	CANARANA	7	0	13	20	0	0,04	26176	76,41	5
10	LAPÃO	4	1	12	17	0	0,03	27223	62,45	1
11	SERROLÂNDIA	5	3	8	16	0	0,03	13397	119,43	0
12	GENTIO DO OURO	1	0	13	14	0	0,03	11233	124,63	0
13	PRESIDENTE DUTRA	2	0	12	14	2	0,03	15142	92,46	10
14	CAÉM	4	0	7	11	0	0,02	9213	119,40	0
15	MIGUEL CALMON	5	0	6	11	1	0,02	26023	42,27	0
16	MORRO DO CHAPÉU	4	0	5	9	0	0,02	35413	25,41	1
17	AMÉRICA DOURADA	0	0	9	9	3	0,02	16094	55,92	0
18	QUIXABEIRA	4	1	3	8	0	0,01	8972	89,17	4
19	MULUNGU DO MORRO	2	0	4	6	0	0,01	10889	55,10	8
20	IBIPEBA	0	0	5	5	0	0,01	18211	27,46	24
21	MIRANGABA	0	0	5	5	0	0,01	18338	27,27	14
22	SÃO GABRIEL	1	0	3	4	0	0,01	18793	21,28	9
23	VÁRZEA DA ROÇA	2	0	1	3	0	0,01	14104	21,27	11
24	PIRITIBA	1	1	1	3	0	0,01	24755	12,12	20
25	SÃO JOSÉ DO JACUIPE	1	0	2	3	0	0,01	10462	28,68	15
26	BARRA DO MENDES	0	0	2	2	0	0,00	13865	14,42	17
27	VÁRZEA NOVA	2	0	0	2	4	0,00	12697	15,75	4
28	OUROLÂNDIA	0	0	2	2	0	0,00	17451	11,46	0
29	TAPIRAMUTÁ	1	0	0	1	0	0,00	17010	5,88	0
30	UIBAÍ	0	0	1	1	0	0,00	13887	7,20	1
	TOTAL	114	19	492	625	34	1			

NÚCLEO REGIONAL DE SAÚDE: EXTREMO-SUL

Nº	Município	Confirmados			Total confirmados	Aguardando validação dos municípios	%	População	Coef. de Incidência/100.000 hab	Nº de dias após o último caso confirmado
		Laboratorial	Clinico Epidemiológico	Teste Rápido						
1	TEIXEIRA DE FREITAS	225	17	727	969	41	1,80	160487	603,79	0
2	EUNÁPOLIS	127	63	338	528	0	0,98	113380	465,69	0
3	ITAMARAJU	61	26	345	432	19	0,80	64486	669,91	0
4	PORTO SEGURO	198	2	86	286	1	0,53	148686	192,35	0
5	MUCURI	19	6	101	126	3	0,23	41748	301,81	0
6	NOVA VIÇOSA	39	7	78	124	0	0,23	43376	285,87	0
7	SANTA CRUZ CABRÁLIA	56	0	28	84	0	0,16	27778	302,40	0
8	PRADO	29	14	34	77	2	0,14	28174	273,30	0
9	MEDEIROS NETO	6	12	46	64	3	0,12	22688	282,09	0
10	IBIRAPUÁ	9	0	45	54	0	0,10	8637	625,22	0
11	BELMONTE	23	1	29	53	0	0,10	23328	227,19	2
12	ITABELA	28	12	7	47	0	0,09	30584	153,68	1
13	ITAPEBI	43	0	0	43	0	0,08	10259	419,14	1
14	ITANHÉM	10	13	12	35	1	0,07	19405	180,37	0
15	ALCOBAÇA	4	4	27	35	3	0,07	22470	155,76	0
16	GUARATINGA	16	8	6	30	1	0,06	20843	143,93	1
17	VEREDA	22	0	6	28	0	0,05	6205	451,25	0
18	CARAVELAS	10	0	11	21	1	0,04	22016	95,39	1
19	LAJEDÃO	8	0	0	8	0	0,01	3955	202,28	0
	TOTAL	933	185	1926	3044	75	6			

NÚCLEO REGIONAL DE SAÚDE: LESTE

Nº	Município	Confirmados			Total confirmados	Aguardando validação dos municípios	%	População	Coef. de Incidência/100.000 hab	Nº de dias após o último caso confirmado
		Laboratorial	Clinico Epidemiológico	Teste Rápido						
1	SALVADOR	24584	684	1546	26814	50	49,88	2872347	933,52	0
2	LAURO DE FREITAS	958	13	185	1156	8	2,15	198440	582,54	0
3	CAMAÇARI	612	71	367	1050	7	1,95	299132	351,02	0
4	SIMÕES FILHO	278	28	370	676	3	1,26	134377	503,06	0

5	CANDEIAS	234	109	210	553	8	1,03	87076	635,08	0
6	SANTO ANTÔNIO DE JESUS	198	2	124	324	1	0,60	101512	319,17	0
7	DIAS DÁVILA	129	15	62	206	0	0,38	81089	254,04	0
8	SÃO FRANCISCO DO CONDE	84	0	111	195	4	0,36	39802	489,93	0
9	POJUÇA	80	0	96	176	3	0,33	39519	445,36	0
10	MADRE DE DEUS	97	4	59	160	0	0,30	21093	758,55	0
11	SÃO SEBASTIÃO DO PASSÉ	65	0	74	139	4	0,26	44300	313,77	0
12	MATA DE SÃO JOÃO	102	9	17	128	1	0,24	46583	274,78	0
13	SANTO AMARO	96	0	8	104	1	0,19	60069	173,13	0
14	CONCEIÇÃO DA FEIRA	33	0	41	74	0	0,14	22581	327,71	0
15	CRUZ DAS ALMAS	61	0	12	73	3	0,14	63239	115,44	1
16	ITAPARICA	33	4	29	66	1	0,12	22228	296,92	0
17	VERA CRUZ	63	1	2	66	0	0,12	43223	152,70	0
18	MARAGOGIPE	61	0	5	66	0	0,12	44677	147,73	0
19	MURITIBA	32	0	25	57	0	0,11	29399	193,88	0
20	MILAGRES	19	0	32	51	0	0,09	10950	465,75	0
21	CASTRO ALVES	6	7	37	50	2	0,09	26264	190,37	0
22	PRESIDENTE TANCREDO NEVES	14	1	31	46	6	0,09	27719	165,95	0
23	CACHOEIRA	40	0	5	45	0	0,08	33470	134,45	0
24	ITATIM	10	5	20	35	0	0,07	14487	241,60	0
25	CONDE	20	0	14	34	0	0,06	25837	131,59	1
26	SAUBARA	22	3	8	33	0	0,06	12043	274,02	0
27	AMARGOSA	21	1	5	27	0	0,05	37241	72,50	0
28	CONCEIÇÃO DO ALMEIDA	16	0	9	25	0	0,05	17247	144,95	0
29	NAZARÉ	20	0	4	24	0	0,04	28525	84,14	0
30	MUTUÍPE	10	2	10	22	0	0,04	22221	99,01	1
31	SANTA TERESINHA	4	1	17	22	0	0,04	10405	211,44	0
32	JAGUARIBE	2	0	17	19	0	0,04	18788	101,13	0
33	SAPEAÇU	17	0	2	19	1	0,04	17398	109,21	3
34	SÃO FÉLIX	11	0	7	18	0	0,03	14740	122,12	0
35	LAJE	7	4	5	16	0	0,03	23840	67,11	4
36	GOVERNADOR MANGABEIRA	11	3	2	16	0	0,03	20722	77,21	0
37	SALINAS DA MARGARIDA	4	0	9	13	0	0,02	15667	82,98	8
38	SÃO FELIPE	9	0	4	13	2	0,02	21074	61,69	0
39	CABACEIRAS DO PARAGUAÇU	9	1	1	11	0	0,02	18807	58,49	1
40	MUNIZ FERREIRA	3	0	5	8	0	0,01	7422	107,79	2
41	VARZEDO	4	0	1	5	0	0,01	8838	56,57	8
42	DOM MACEDO COSTA	2	0	2	4	0	0,01	4058	98,57	0
43	SÃO MIGUEL DAS MATAS	1	1	0	2	0	0,00	11675	17,13	15
44	JQUIRIÇÁ	1	0	0	1	0	0,00	14537	6,88	32
45	UBAÍRA	1	0	0	1	0	0,00	19895	5,03	11
46	ARATUIPE	1	0	0	1	0	0,00	8825	11,33	27
	TOTAL	28085	969	3590	32644	105	61			

NÚCLEO REGIONAL DE SAÚDE: NORDESTE

Nº	Município	Confirmados			Total confirma- dos	Aguardando validação dos municípios	%	População	Coef. de Incidência/ 100.000 hab	Nº de dias após o último caso confirmado
		Laboratorial	Clinico Epidemiologic o	Teste Rápido						
1	ALAGOINHAS	250	1	76	327	2	0,61	151596	215,70	0
2	CATU	65	1	153	219	0	0,41	54704	400,34	0
3	RIBEIRA DO POMBAL	63	4	10	77	0	0,14	53807	143,10	0
4	ENTRE RIOS	19	19	23	61	0	0,11	41780	146,00	0
5	ITAPICURU	8	0	51	59	1	0,11	35576	165,84	0
6	NOVA SOURE	4	1	40	45	0	0,08	26947	166,99	1

7	RIO REAL	28	1	8	37	0	0,07	40732	90,84	0
8	APORÁ	6	1	29	36	0	0,07	17731	203,03	1
9	ESPLANADA	10	0	14	24	2	0,04	37237	64,45	0
10	PARIPIRANGA	5	0	14	19	0	0,04	28989	65,54	0
11	BANZAE	4	7	4	15	0	0,03	13229	113,39	0
12	JANDAÍRA	8	4	2	14	0	0,03	10709	130,73	1
13	CORONEL JOÃO SÁ	1	0	12	13	0	0,02	15895	81,79	23
14	ADUSTINA	5	0	7	12	1	0,02	17040	70,42	1
15	SÁTIRO DIAS	11	0	1	12	0	0,02	17273	69,47	2
16	NOVO TRIUNFO	0	0	11	11	0	0,02	15440	71,24	0
17	SÍTIO DO QUINTO	0	0	11	11	1	0,02	9986	110,15	0
18	ACAJUTIBA	4	0	7	11	3	0,02	15159	72,56	1
19	INHAMBUPE	6	0	3	9	0	0,02	39926	22,54	2
20	ITANAGRA	5	0	3	8	0	0,01	6441	124,20	15
21	CARDEAL DA SILVA	7	0	0	7	0	0,01	9295	75,31	16
22	CRISÓPOLIS	4	2	1	7	0	0,01	21103	33,17	8
23	RIBEIRA DO AMPARO	1	3	3	7	0	0,01	14592	47,97	0
24	OLINDINA	2	0	5	7	0	0,01	28229	24,80	3
25	CÍCERO DANTAS	3	0	2	5	0	0,01	32515	15,38	0
26	OURIÇANGAS	4	0	1	5	0	0,01	8564	58,38	2
27	ARAMARI	2	0	3	5	0	0,01	11397	43,87	0
28	CIPO	1	0	2	3	0	0,01	17300	17,34	14
29	ANTAS	0	0	3	3	0	0,01	19291	15,55	20
30	FÁTIMA	1	0	1	2	0	0,00	17890	11,18	23
31	ARAÇAS	1	0	1	2	0	0,00	12177	16,42	25
32	PEDRÃO	1	0	0	1	0	0,00	7347	13,61	25
	TOTAL	529	44	501	1074	10	2			

NÚCLEO REGIONAL DE SAÚDE: NORTE

Nº	Município	Confirmados			Total I confirma dos	Aguardando validação dos municípios	%	População	Coef. de Incidência/ 100.000 hab	Nº de dias após o último caso confirmado
		Laboratorial	Clinico Epidemiologic o	Teste Rápido						
1	JUAZEIRO	103	0	331	434	28	0,81	216707	200,27	0
2	PAULO AFONSO	91	5	51	147	0	0,27	117782	124,81	0
3	SOBRADINHO	25	1	95	121	1	0,23	23191	521,75	0
4	SENHOR DO BONFIM	25	0	75	100	11	0,19	79015	126,56	0
5	CASA NOVA	6	0	62	68	4	0,13	71969	94,49	0
6	CURAÇA	18	0	45	63	0	0,12	34700	181,56	1
7	CAMPO FORMOSO	16	0	46	62	5	0,12	71206	87,07	0
8	JAGUARARI	5	10	45	60	0	0,11	33570	178,73	0
9	PILÃO ARCADO	8	0	40	48	0	0,09	35048	136,96	2
10	FILADÉLFIA	5	0	35	40	7	0,07	16377	244,24	0
11	CAMPO ALEGRE DE LOURDES	11	0	21	32	0	0,06	28798	111,12	0
12	REMANSO	14	0	13	27	0	0,05	41008	65,84	23
13	SENTO SÉ	0	0	21	21	0	0,04	40684	51,62	0
14	GLÓRIA	7	0	8	15	0	0,03	15221	98,55	0
15	CANUDOS	0	0	12	12	0	0,02	16668	71,99	14
16	UAUÁ	3	0	8	11	2	0,02	24240	45,38	0
17	PONTO NOVO	10	0	0	10	0	0,02	14914	67,05	5
18	SANTA BRÍGIDA	4	0	5	9	0	0,02	14213	63,32	0
19	ITIÚBA	1	0	6	7	0	0,01	36089	19,40	20
20	RODELAS	2	0	4	6	0	0,01	9331	64,30	24
21	ANTÔNIO GONÇALVES	4	0	2	6	1	0,01	11798	50,86	3
22	PINDOBAÇU	0	0	6	6	11	0,01	20150	29,78	13
23	JEREMOABO	4	0	1	5	0	0,01	40463	12,36	8
24	ANDORINHA	1	0	3	4	0	0,01	14595	27,41	0
25	CHORROCHÓ	0	0	2	2	1	0,00	11177	17,89	17
26	PEDRO ALEXANDRE	1	0	1	2	0	0,00	16667	12,00	9
27	ABARÉ	0	0	1	1	0	0,00	20086	4,98	5
	TOTAL	364	16	939	1319	71	2			

NÚCLEO REGIONAL DE SAÚDE: OESTE

Nº	Município	Confirmados			Total confirmados	Aguardando validação dos municípios	%	População	Coef. de Incidência/ 100.000 hab	Nº de dias após o último caso confirmado
		Laboratorial	Clinico Epidemiológico	Teste Rápido						
1	BARREIRAS	182	0	89	271	0	0,50	155439	174,34	0
2	LUÍS EDUARDO MAGALHÃES	96	0	64	160	9	0,30	87519	182,82	0
3	BOM JESUS DA LAPA	17	1	34	52	0	0,10	69148	75,20	0
4	SÃO DESIDÉRIO	14	0	29	43	0	0,08	33742	127,44	3
5	RIACHÃO DAS NEVES	18	0	22	40	0	0,07	22339	179,06	1
6	MANSIDÃO	3	5	28	36	0	0,07	13643	263,87	0
7	OLIVEIRA DOS BREJINHOS	14	0	19	33	1	0,06	21825	151,20	5
8	BARRA	16	0	5	21	0	0,04	53578	39,20	6
9	CRISTÓPOLIS	5	1	11	17	0	0,03	13910	122,21	0
10	IBOTIRAMA	16	0	0	16	0	0,03	26927	59,42	1
11	BURITIRAMA	7	0	8	15	0	0,03	21174	70,84	10
12	MUQUÊM DE SÃO FRANCISCO	10	0	3	13	0	0,02	11348	114,56	1
13	FORMOSA DO RIO PRETO	5	0	4	9	0	0,02	25591	35,17	1
14	SANTA RITA DE CÁSSIA	2	1	6	9	0	0,02	28338	31,76	14
15	MORPARÁ	7	0	2	9	0	0,02	8519	105,65	5
16	COCOS	7	0	0	7	0	0,01	18777	37,28	28
17	TABOÇAS DO BREJO VELHO	0	0	5	5	0	0,01	12518	39,94	2
18	SERRA DO RAMALHO	4	0	1	5	0	0,01	31472	15,89	0
19	CORRENTINA	1	1	3	5	0	0,01	32137	15,56	17
20	SANTA MARIA DA VITÓRIA	2	0	0	2	0	0,00	39845	5,02	42
21	PARATINGA	2	0	0	2	0	0,00	32000	6,25	23
22	BAIANÓPOLIS	2	0	0	2	0	0,00	13877	14,41	7
23	CATOLÂNDIA	1	0	0	1	0	0,00	3577	27,96	12
24	WANDERLEY	0	0	1	1	0	0,00	12238	8,17	22
25	ANGICAL	1	0	0	1	0	0,00	13977	7,15	17
26	JABORANDI	0	0	1	1	0	0,00	8385	11,93	33
	TOTAL	432	9	335	776	10	1			

NÚCLEO REGIONAL DE SAÚDE: SUDOESTE

Nº	Município	Confirmados			Total confirmados	Aguardando validação dos municípios	%	População	Coef. de Incidência/ 100.000 hab	Nº de dias após o último caso confirmado
		Laboratorial	Clinico Epidemiológico	Teste Rápido						
1	VITÓRIA DA CONQUISTA	245	1	351	597	8	1,11	338480	176,38	0
2	IGUAÍ	25	0	147	172	3	0,32	26916	639,03	0
3	BRUMADO	95	10	42	147	0	0,27	67195	218,77	0
4	URANDI	10	0	106	116	0	0,22	16658	696,36	8
5	POÇÕES	18	1	92	111	0	0,21	46871	236,82	0
6	GUANAMBI	11	0	61	72	0	0,13	84481	85,23	3
7	CÂNDIDO SALES	9	11	50	70	0	0,13	25189	277,90	1
8	ENCRUZILHADA	5	0	49	54	0	0,10	17006	317,53	3
9	ITAPETINGA	45	0	4	49	0	0,09	76147	64,35	0
10	PIRIPÁ	21	4	18	43	0	0,08	10707	401,61	1
11	CAATIBA	3	0	32	35	0	0,07	6758	517,90	1
12	POTIRAGUÁ	5	0	22	27	0	0,05	7224	373,75	0
13	RIACHO DE SANTANA	3	4	17	24	0	0,04	35421	67,76	2
14	IBICUÍ	3	1	18	22	2	0,04	16198	135,82	0
15	BARRA DO CHOÇA	13	0	9	22	0	0,04	31603	69,61	0
16	CONDEÚBA	12	0	10	22	0	0,04	17247	127,56	1
17	ITORORÓ	7	1	13	21	0	0,04	20382	103,03	1
18	ITARANTIM	4	0	16	20	0	0,04	19747	101,28	4
19	PLANALTO	4	0	16	20	0	0,04	26265	76,15	1
20	CAETITÉ	4	0	13	17	0	0,03	50975	33,35	6

21	PALMAS DE MONTE ALTO	1	0	16	17	0	0,03	21750	78,16	14
22	LIVRAMENTO DE NOSSA SENHORA	9	0	6	15	0	0,03	45732	32,80	1
23	ARACATU	6	0	6	12	0	0,02	13135	91,36	14
24	PINDAÍ	0	0	12	12	0	0,02	16260	73,80	6
25	CANDIBA	1	0	9	10	0	0,02	14319	69,84	1
26	BOQUIRA	6	0	4	10	0	0,02	21508	46,49	14
27	LICÍNIO DE ALMEIDA	2	0	7	9	0	0,02	12388	72,65	10
28	MAIQUINIQUE	0	0	8	8	0	0,01	10112	79,11	1
29	MACARANI	3	0	5	8	0	0,01	18755	42,66	0
30	NOVA CANAÃ	2	0	6	8	0	0,01	16462	48,60	0
31	MORTUGABA	1	7	0	8	0	0,01	12042	66,43	2
32	ANAGÉ	2	1	4	7	0	0,01	22005	31,81	0
33	MIRANTE	5	0	2	7	0	0,01	8641	81,01	12
34	ITAMBÉ	6	0	0	6	0	0,01	23049	26,03	0
35	IBIPITANGA	0	0	6	6	0	0,01	14902	40,26	0
36	PARAMIRIM	3	1	1	5	0	0,01	21607	23,14	33
37	RIO DO PIRES	3	0	2	5	0	0,01	11655	42,90	0
38	DOM BASÍLIO	2	0	2	4	0	0,01	12199	32,79	4
39	RIO DO ANTÔNIO	1	0	3	4	0	0,01	15371	26,02	20
40	MACAÚBAS	2	0	1	3	1	0,01	49826	6,02	8
41	CARÁIBAS	1	0	2	3	0	0,01	8951	33,52	24
42	MALHADA DE PEDRAS	2	0	0	2	0	0,00	8393	23,83	0
43	MALHADA	1	0	1	2	0	0,00	16845	11,87	0
44	BARRA DA ESTIVA	0	0	2	2	0	0,00	20598	9,71	3
45	JACARACI	1	0	1	2	0	0,00	14842	13,48	18
46	JUSSIAPE	1	0	1	2	0	0,00	6186	32,33	16
47	TREMEDAL	1	1	0	2	0	0,00	16394	12,20	13
48	CAETANOS	2	0	0	2	0	0,00	14542	13,75	41
49	GUAJERU	0	0	2	2	0	0,00	6937	28,83	17
50	RIBEIRÃO DO LARGO	1	0	0	1	0	0,00	5812	17,21	23
51	IBICOARA	0	0	1	1	0	0,00	19571	5,11	0
52	FIRMINO ALVES	0	0	1	1	0	0,00	5617	17,80	22
53	CORDEIROS	0	0	1	1	0	0,00	8614	11,61	14
54	CARINHANHA	0	0	1	1	0	0,00	29018	3,45	19
55	MAETINGA	0	0	1	1	0	0,00	3161	31,64	20
56	ITUAÇU	1	0	0	1	0	0,00	18962	5,27	24
57	BOM JESUS DA SERRA	1	0	0	1	0	0,00	9880	10,12	25
58	CACULÉ	0	0	0	0	1	0,00	23170	0,00	0
	TOTAL	609	43	1200	1852	15	3			

NÚCLEO REGIONAL DE SAÚDE: SUL

Nº	Município	Confirmados			Total confirmados	Aguardando validação dos municípios	%	População	Coef. de incidência/100.000 hab	Nº de dias após o último caso confirmado
		Laboratorial	Clinico Epidemiológico	Teste Rápido						
1	ITABUNA	1268	63	721	2052	79	3,82	213223	962,37	0
2	ILHÉUS	948	31	127	1106	0	2,06	162327	681,34	0
3	JEQUIÉ	340	4	469	813	8	1,51	155966	521,27	0
4	IPIAÚ	231	160	216	607	0	1,13	45873	1.323,22	0
5	VALENÇA	158	7	225	390	9	0,73	96562	403,89	0
6	GANDU	183	1	204	388	36	0,72	32403	1.197,42	0
7	CAMACAN	40	17	199	256	0	0,48	31988	800,30	0
8	ITAJUIPE	112	25	100	237	0	0,44	20491	1.156,61	0
9	URUÇUCA	139	4	85	228	0	0,42	20519	1.111,17	0
10	IBICARAÍ	33	9	67	109	3	0,20	21689	502,56	0
11	ITACARÉ	93	0	1	94	0	0,17	28296	332,20	0
12	UBATÁ	44	5	20	69	0	0,13	27035	255,22	0
13	JAGUAQUARA	29	0	35	64	0	0,12	54423	117,60	0
14	AURELINO LEAL	16	2	46	64	6	0,12	11531	555,03	0
15	WENCESLAU GUIMARÃES	29	0	34	63	0	0,12	21101	298,56	0
16	SÃO JOSÉ DA VITÓRIA	19	0	39	58	0	0,11	5657	1.025,28	1
17	COARACI	36	0	21	57	2	0,11	16993	335,43	0
18	IBIRAPITANGA	20	2	34	56	0	0,10	23375	239,57	0
19	UBAITABA	19	8	27	54	1	0,10	19056	283,38	1
20	BUERAREMA	39	0	15	54	0	0,10	18349	294,29	0

21	ITAGIBÁ	28	0	23	51	0	0,09	14579	349,82	1
22	IBIRATAIA	30	5	13	48	0	0,09	15312	313,48	0
23	TEOLÂNDIA	7	1	35	43	0	0,08	14943	287,76	0
24	FLORESTA AZUL	12	2	26	40	0	0,07	10629	376,33	0
25	CAIRU	19	0	20	39	0	0,07	18176	214,57	0
26	CAMAMU	14	0	18	32	0	0,06	35316	90,61	0
27	PIRAÍ DO NORTE	17	2	12	31	0	0,06	10023	309,29	1
28	CANAVIEIRAS	26	3	1	30	0	0,06	31099	96,47	20
29	MARAÚ	19	4	5	28	0	0,05	20570	136,12	0
30	MARACÁS	11	0	15	26	1	0,05	20834	124,80	0
31	JITAÚNA	9	0	17	26	0	0,05	11166	232,85	3
32	TAPEROÁ	19	0	7	26	0	0,05	21074	123,37	0
33	IGRAPIÚNA	6	7	11	24	5	0,04	13226	181,46	1
34	PAU BRASIL	13	0	10	23	1	0,04	9831	233,95	4
35	ITAPÉ	11	9	0	20	0	0,04	8761	228,28	0
36	GONGOGI	13	0	5	18	0	0,03	7128	252,53	3
37	NOVA IBIÁ	8	0	9	17	0	0,03	6591	257,93	0
38	DÁRIO MEIRA	5	0	11	16	0	0,03	10710	149,39	11
39	MANOEL VITORINO	7	0	9	16	0	0,03	13240	120,85	9
40	APUAREMA	1	0	14	15	0	0,03	7330	204,64	0
41	BARRO PRETO	6	0	7	13	0	0,02	5591	232,52	3
42	ITUBERÁ	10	1	2	13	0	0,02	28602	45,45	1
43	ITAPITANGA	7	0	5	12	0	0,02	10313	116,36	1
44	UNA	11	0	1	12	0	0,02	19002	63,15	1
45	SANTA CRUZ DA VITÓRIA	3	0	8	11	0	0,02	6315	174,19	1
46	AIQUARA	5	0	5	10	0	0,02	4446	224,92	6
47	BREJÕES	1	0	9	10	0	0,02	14295	69,95	4
48	NILO PEÇANHA	6	3	1	10	0	0,02	13997	71,44	0
49	ITAGI	4	0	5	9	0	0,02	12351	72,87	20
50	SANTA LUZIA	9	0	0	9	0	0,02	12597	71,45	2
51	LAFAIETE COUTINHO	5	0	3	8	0	0,01	3724	214,82	4
52	ALMADINA	3	0	5	8	0	0,01	5464	146,41	0
53	SANTA INÊS	4	0	3	7	0	0,01	10631	65,85	4
54	LAJEDO DO TABOCAL	6	0	0	6	0	0,01	8562	70,08	41
55	JUSSARI	2	0	4	6	0	0,01	5833	102,86	2
56	BARRA DO ROCHA	3	0	2	5	0	0,01	5714	87,50	20
57	MASCOTE	3	1	1	5	0	0,01	13822	36,17	10
58	CRAVOLÂNDIA	3	0	1	4	0	0,01	5349	74,78	11
59	IRAMAIA	2	0	0	2	0	0,00	8537	23,43	15
60	ARATACA	2	0	0	2	0	0,00	11019	18,15	41
61	BOA NOVA	0	0	1	1	0	0,00	12633	7,92	11
62	ITIRUÇU	0	0	1	1	0	0,00	12576	7,95	15
63	ITAQUARA	1	0	0	1	0	0,00	8319	12,02	26
64	ITAJU DO COLÔNIA	1	0	0	1	0	0,00	6682	14,97	2
	TOTAL	4168	376	3010	7554	151	14			

LPI/OUTROS ESTADOS

Nº	Município	Confirmados			Total confirmados	Aguardando validação dos municípios	%	População	Coef. de incidência/100.000 hab	Nº de dias após o último caso confirmado
		Laboratorial	Clinico Epidemiológico	Teste Rápido						
	Outros Estados	478	9	390	877	0	1,63	0	0,00	0
	Municípios novos com LPI diferente da residência*	37	0	6	43	0	0,08	0	0,00	1
	TOTAL	515	9	396	920	0	2			

*Os casos dos municípios de Amargosa (4), Biritinga (1), Bom Jesus da Lapa (1), Camamu (1) Cristópolis (1), Feira de Santana (2), Inhambupe (2), Lapão (1), Maragogipe (1), Miguel Calmon (1), Morro do Chapéu (2), Muritiba (1), Ponto Novo (1), Ruy Barbosa (1), Saubara (1), Saúde (1), Ubaíra (1) e Vereda (1) apresentaram Local Provável de Infecção (LPI) em Salvador; *1 caso de Alagoinhas com LPI em Recife; *1 caso de Cabaceiras do Paraguaçu com LPI em Fortaleza/CE; *1 caso de Catu com LPI em Lauro de Freitas; *1 caso de Mirante com LPI em Bom Jesus da Serra; *1 caso de Santa Cruz Cabralia com LPI em Camaçari; *1 caso de Santa Inês com LPI em Jequié; *4 casos residente de outro estado com LPI fora da Bahia; *2 casos de Cruz das Almas com LPI em Tocantins e outro (1) no Rio de Janeiro; *1 caso de Pilão Arcado com LPI em Tocantins; *1 caso de Caetanos com LPI em Vitória da Conquista. *1 caso de Nova Ibiá com LPI em Manaus; *1 caso de Ubaíra com LPI em Valença; 1 caso de Serra do Ramalho com LPI em Alagoas; 1 caso de Mulungu do Morro com LPI em outro estado (São Paulo); *1 caso de Miguel Calmon com LPI em Serrolândia.

*Após investigação epidemiológica realizada pelos municípios e oficializada através de ofícios pelos respectivos Secretários de Saúde, foram realizadas as seguintes alterações: 02 casos confirmados do município Quixabeira foram validados como residente de Feira de Santana (1) e outro estado (São Paulo); 01 caso confirmado do município de Conceição da Feira foi validado como residente de Valença; 02 casos confirmados do município de Cruz das Almas foram validados como residente de Feira de Santana (1) e Salvador (1).

Quadro 3. Municípios com casos ativos. Bahia, 2020*.

N	Municípios	Nº casos ativos
1	SALVADOR	9848
2	FEIRA DE SANTANA	895
3	ITABUNA	860
4	TEIXEIRA DE FREITAS	624
5	CAMAÇARI	548
6	LAURO DE FREITAS	437
7	ILHÉUS	372
8	GANDU	351
9	SIMÕES FILHO	301
10	JUAZEIRO	299
11	EUNÁPOLIS	289
12	JEQUIÉ	275
13	VALENÇA	264
14	VITÓRIA DA CONQUISTA	252
15	SANTO ANTÔNIO DE JESUS	222
16	IPIAÚ	217
17	ITAMARAJU	209
18	CANDEIAS	183
19	IGUAI	164
20	ALAGOINHAS	154
21	CATU	141
22	CONCEIÇÃO DO JACUIPE	140
23	PORTO SEGURO	137
24	BARREIRAS	134
25	CAMACAN	130
26	ITABERABA	127
27	ARACI	114
28	MADRE DE DEUS	110
29	POJUCA	103
30	SÃO FRANCISCO DO CONDE	101
31	LUÍS EDUARDO MAGALHÃES	100
32	POÇÕES	95
33	TEOFILÂNDIA	93
34	SERRINHA	93
35	URUÇUCA	91
36	BRUMADO	84
37	PAULO AFONSO	81
38	SOBRADINHO	73
39	IBICARAÍ	72
40	CONCEIÇÃO DO COITÉ	68
41	SANTO AMARO	67
42	SANTA BÁRBARA	61
43	MUCURI	60
44	ITAJUIPE	58
45	RUY BARBOSA	57
46	NOVA VIÇOSA	57
47	MATA DE SÃO JOÃO	57
48	CAMPO FORMOSO	56
49	DIAS DÁVILA	55
50	MEDEIROS NETO	53
51	PRADO	51
52	ITACARÉ	50
53	SANTA CRUZ CABRÁLIA	48
54	CAPIM GROSSO	48
55	VERA CRUZ	47
56	CONCEIÇÃO DA FEIRA	47
57	SÃO SEBASTIÃO DO PASSÉ	46
58	RIBEIRA DO POMBAL	46

59	AURELINO LEAL	46
60	MURITIBA	44
61	IRECÊ	44
62	SENHOR DO BONFIM	43
63	IPIRÁ	43
64	TERRA NOVA	42
65	TEOLÂNDIA	41
66	PRESIDENTE TANCREDO NEVES	41
67	IBIRAPITANGA	41
68	MARAGOGIPE	40
69	JOÃO DOURADO	40
70	CÂNDIDO SALES	40
71	JACOBINA	39
72	VALENTE	38
73	ENTRE RIOS	38
74	CRUZ DAS ALMAS	38
75	MAIRI	36
76	ITAPEBI	36
77	BELMONTE	35
78	RIACHÃO DAS NEVES	34
79	CASA NOVA	34
80	CAATIBA	34
81	SÃO JOSÉ DA VITÓRIA	33
82	FILADÉLFIA	33
83	UBATÁ	32
84	UBAITABA	32
85	JAGUARARI	32
86	FLORESTA AZUL	32
87	ENCRUZILHADA	31
88	CACHOEIRA	31
89	ALCOBAÇA	31
90	PINTADAS	29
91	ITAPARICA	29
92	SANTALUZ	28
93	GUARATINGA	28
94	SÃO GONÇALO DOS CAMPOS	27
95	ITAPICURU	27
96	ITAPETINGA	27
97	ITABELA	27
98	AMÉLIA RODRIGUES	26
99	ITANHÉM	25
100	WENCESLAU GUIMARÃES	24
101	UMBURANAS	24
102	QUEIMADAS	24
103	IBIRAPUÁ	24
104	PIRAÍ DO NORTE	23
105	MONTE SANTO	23
106	CONDE	23
107	BOM JESUS DA LAPA	23
108	APORÁ	23
109	RAFAEL JAMBEIRO	22
110	MANSIDÃO	22
111	ITAGIBÁ	22
112	CASTRO ALVES	22
113	CAMAMU	21
114	NOVA SOURE	20
115	MILAGRES	20
116	MARÁÚ	20
117	JAGUAQUARA	20
118	ESPLANADA	20
119	MARACÁS	19
120	SENTO SÉ	18
121	IGRAPIÚNA	18
122	IBIRATAIA	18
123	COARACI	18
124	CARAVELAS	18
125	ÁGUA FRIA	17

126	URANDI	17
127	OLIVEIRA DOS BREJINHOS	17
128	NAZARÉ	17
129	CONCEIÇÃO DO ALMEIDA	17
130	BARRA	17
131	QUIJINGUE	16
132	PLANALTO	16
133	PARIPIRANGA	16
134	CALDEIRÃO GRANDE	16
135	VEREDA	15
136	SÃO DESIDÉRIO	15
137	RIO REAL	15
138	POTIRAGUÁ	15
139	NOVA IBIÁ	15
140	LAPÃO	15
141	IBOTIRAMA	15
142	IBICUÍ	15
143	GUANAMBI	15
144	CAIRU	15
145	BUERAREMA	15
146	SÃO FÉLIX	14
147	SAPEAÇU	14
148	SANTO ESTÊVÃO	14
149	PIRIPÁ	14
150	JITAÚNA	14
151	ITATIM	14
152	GENTIO DO OURO	14
153	APUAREMA	14
154	TAPEROÁ	13
155	SERROLÂNDIA	13
156	RIACHÃO DO JACUÍPE	13
157	RIACHO DE SANTANA	13
158	ITARANTIM	13
159	CORAÇÃO DE MARIA	13
160	MUQUÊM DE SÃO FRANCISCO	12
161	JANDAÍRA	12
162	ITORORÓ	12
163	ITAPÉ	12
164	CURAÇÁ	12
165	SÃO FELIPE	11
166	SANTANÓPOLIS	11
167	JAGUARIPE	11
168	GLÓRIA	11
169	CRISTÓPOLIS	11
170	CANSANÇÃO	11
171	SÍTIO DO QUINTO	10
172	SERRA PRETA	10
173	SANTA TERESINHA	10
174	RETIROLÂNDIA	10
175	LAJE	10
176	GOVERNADOR MANGABEIRA	10
177	BURITIRAMA	10
178	BREJÕES	10
179	UAUÁ	9
180	TUCANO	9
181	TANQUINHO	9
182	SÃO DOMINGOS	9
183	SALINAS DA MARGARIDA	9
184	PRESIDENTE DUTRA	9
185	NOVO TRIUNFO	9
186	IAÇU	9
187	EUCLIDES DA CUNHA	9
188	CANDEAL	9
189	CABACEIRAS DO PARAGUAÇU	9
190	BARROCAS	9
191	AMÉRICA DOURADA	9
192	AMARGOSA	9

193	SAUBARA	8
194	SANTA BRÍGIDA	8
195	NOVA CANAÃ	8
196	MACAJUBA	8
197	IRARÁ	8
198	CONDEÚBA	8
199	ADUSTINA	8
200	ACAJUTIBA	8
201	PAU BRASIL	7
202	NILO PEÇANHA	7
203	LIVRAMENTO DE NOSSA SENHORA	7
204	LAMARÃO	7
205	ITUBERÁ	7
206	ITAETÉ	7
207	CAETITÉ	7
208	BARRA DO CHOÇA	7
209	TEODORO SAMPAIO	6
210	PINDAÍ	6
211	OLINDINA	6
212	MORTUGABA	6
213	MORRO DO CHAPÉU	6
214	ITAMBÉ	6
215	IBIPITANGA	6
216	CAÉM	6
217	CANDIBA	6
218	CANARANA	6
219	CAMPO ALEGRE DE LOURDES	6
220	ANTÔNIO GONÇALVES	6
221	TABOCAS DO BREJO VELHO	5
222	SANTA LUZIA	5
223	RIBEIRA DO AMPARO	5
224	PONTO NOVO	5
225	PILÃO ARCADEO	5
226	PIATÁ	5
227	NORDESTINA	5
228	MULUNGU DO MORRO	5
229	MACARANI	5
230	LICÍNIO DE ALMEIDA	5
231	ITAPITANGA	5
232	BARRO PRETO	5
233	ARACATU	5
234	ANAGÉ	5
235	SANTA RITA DE CÁSSIA	4
236	PINDOBAÇU	4
237	MUNIZ FERREIRA	4
238	MIGUEL CALMON	4
239	LAJEDÃO	4
240	GONGOGI	4
241	DÁRIO MEIRA	4
242	DOM MACEDO COSTA	4
243	ARAMARI	4
244	ANGUERA	4
245	ANDORINHA	4
246	ANDARAÍ	4
247	ALMADINA	4
248	UNA	3
249	SÃO GABRIEL	3
250	SÁTIRO DIAS	3
251	SANTA CRUZ DA VITÓRIA	3
252	OURIÇANGAS	3
253	MUTUÍPE	3
254	MIRANGABA	3
255	MAIQUINIQUE	3
256	MACAÚBAS	3
257	JEREMOABO	3
258	CORRENTINA	3
259	CORONEL JOÃO SÁ	3

260	CAPELA DO ALTO ALEGRE	3
261	BONINAL	3
262	ANTÔNIO CARDOSO	3
263	SOUTO SOARES	2
264	SERRA DO RAMALHO	2
265	SANTA INÊS	2
266	RIO DO PIRES	2
267	PARATINGA	2
268	PALMAS DE MONTE ALTO	2
269	NOVA REDENÇÃO	2
270	MUCUGÊ	2
271	MIRANTE	2
272	MASCOTE	2
273	MALHADA DE PEDRAS	2
274	LAFAIETE COUTINHO	2
275	JUSSARI	2
276	ITAGI	2
277	IPECAETÁ	2
278	INHAMBUPE	2
279	IBITIARA	2
280	CRISÓPOLIS	2
281	CRAVOLÂNDIA	2
282	CARDEAL DA SILVA	2
283	BARRA DA ESTIVA	2
284	BANZAË	2
285	ABAÍRA	2
286	VÁRZEA NOVA	1
287	VÁRZEA DA ROÇA	1
288	VARZEDO	1
289	UTINGA	1
290	UIBAÍ	1
291	UBAÍRA	1
292	TAPIRAMUTÁ	1
293	SEABRA	1
294	RODELAS	1
295	RIBEIRÃO DO LARGO	1
296	REMANSO	1
297	QUIXABEIRA	1
298	PÉ DE SERRA	1
299	PIRITIBA	1
300	PEDRÃO	1
301	PEDRO ALEXANDRE	1
302	OUROLÂNDIA	1
303	NOVA FÁTIMA	1
304	MORPARÁ	1
305	MALHADA	1
306	JACARACI	1
307	ITIRUÇU	1
308	ITAQUARA	1
309	ITANAGRA	1
310	ITAJU DO COLÔNIA	1
311	IRAQUARA	1
312	IRAMAIA	1
313	IBICOARA	1
314	GUAJERU	1
315	FIRMINO ALVES	1
316	DOM BASÍLIO	1
317	CÍCERO DANTAS	1
318	CORDEIROS	1
319	COCOS	1
320	CIPÓ	1
321	CHORROCHÓ	1
322	CATOLÂNDIA	1
323	CARINHANHA	1
324	CANAVIEIRAS	1
325	BOQUIRA	1
326	BOM JESUS DA SERRA	1

327	BOA VISTA DO TUPIM	1
328	BOA NOVA	1
329	BIRITINGA	1
330	BARRA DO MENDES	1
331	ARAÇAS	1
332	ANTAS	1
333	ABARÉ	1

Figura 3. Número de casos confirmados, de Covid-19 por profissionais de saúde. Bahia, 2020*.

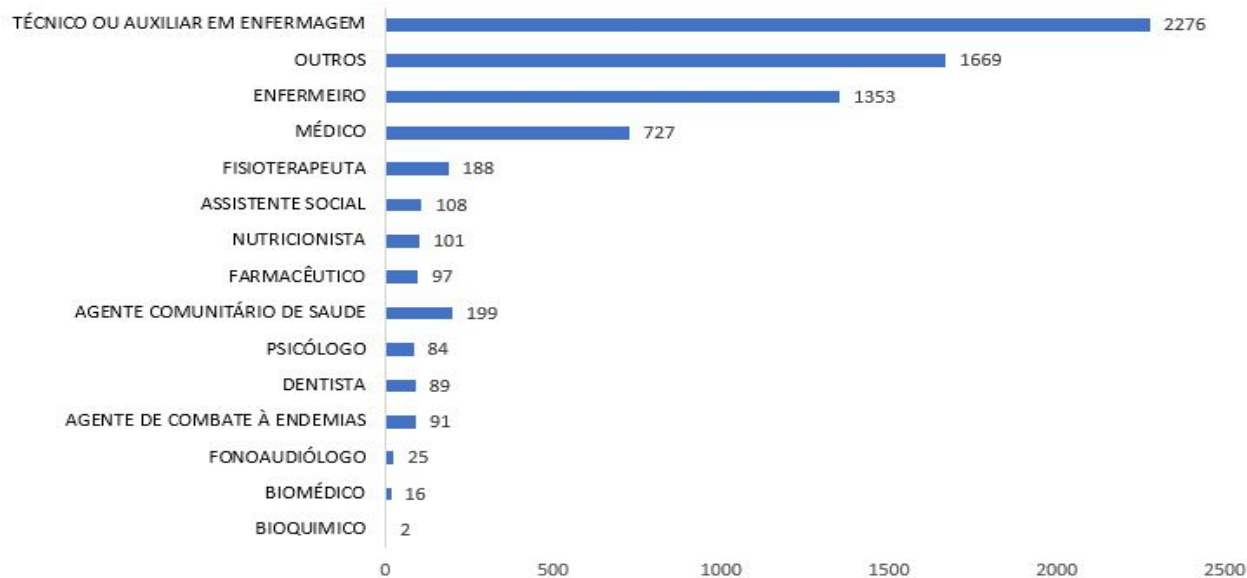

Total de profissionais de Saúde = 7.025

Figura 4. Distribuição espacial por número de casos confirmados de Covid-19. Bahia, 2020*.

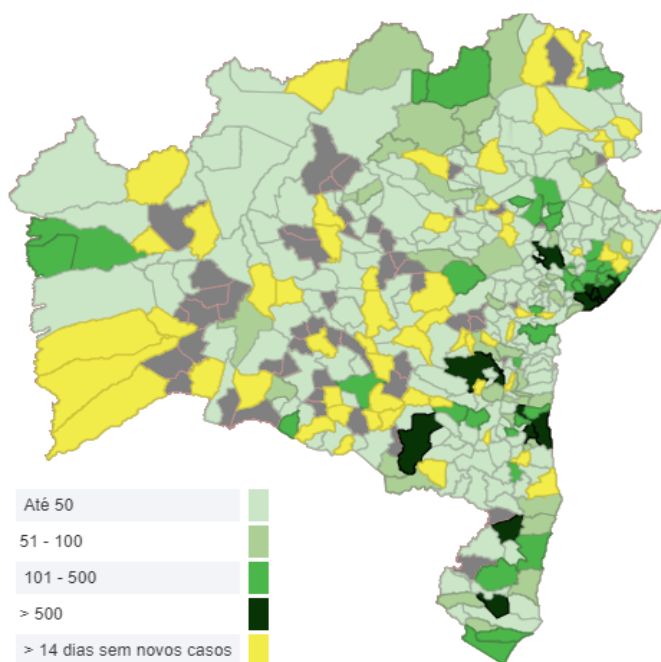

Taxa de Ocupação de leitos

LEITOS PÚBLICOS NA BAHIA 	TOTAL DE LEITOS	TOTAL DE LEITOS OCUPADOS	TAXA DE OCUPAÇÃO
	2.178	1.388	64%
	TOTAL DE ENFERMARIA	TOTAL DE LEITOS OCUPADOS EM ENFERMARIA	TAXA DE OCUPAÇÃO
	1.280	698	55%
	UTI (ADULTO E PEDIÁTRICO)	TOTAL DE LEITOS OCUPADOS EM UTI	TAXA DE OCUPAÇÃO
	898	690	77%

Vale ressaltar que novos leitos serão abertos progressivamente mediante ao aumento da demanda.
 Fonte: Diretoria de Atenção Especializada (DAE). Dados atualizados em 25/06/2020 às 14:15h

Recuperados

Dos 54.291 casos confirmados, 29.193 já encontram-se recuperados e 23.497 casos encontram-se ativos.

LACEN

Relatório de Produção		
Período: 01/03/2020 a 25/06/2020		
Exame: Vírus Respiratórios		
Coronavírus SARS CoV2	Exames	
Resultado	N	%
Detectável	26.866	28,69
Inconclusivo	1053	1,12
Não Detectável	65.733	70,19
Total de Exames	93.652	100,00
Fonte: Sistema Gal Bahia		
Dados atualizados às 12:30		
Estão em análise 2.238 exames		

Óbitos

Foram confirmados no dia 25/06/2020, 60 óbitos por COVID-19 no Estado da Bahia, sendo que 25 óbitos referem-se ao período de 25/05/2020 a 17/06/2020 após a conclusão de investigação epidemiológica, e 35 foram incluídos no período de 18/06/2020 a 24/06/2020. O número de óbitos por COVID-19 totalizam 1.601, representando uma letalidade de 2,95%. Dentre os óbitos, 55,22% ocorreram no sexo masculino e 44,78% no sexo feminino. A mediana de idade dos óbitos foi de 69 anos, variando de 07 dias a 102. O percentual de casos com comorbidade foi de 76,39%, com maior percentual de doenças cardíacas crônicas (80,13%) (Figura 8). O Quadro 3 apresenta a descrição desses óbitos por município de residência e o Quadro 4 por município de ocorrência.

Quadro 4. Distribuição dos óbitos confirmados de COVID-19, por município de residência. Bahia, 2020*.

N	Municípios	Nº de óbitos
1	ADUSTINA	1
2	ÁGUA FRIA	1
3	AIQUARA	1
4	ALAGOINHAS	5
5	ALMADINA	1
6	AMARGOSA	1
7	ANAGÉ	1
8	APORÁ	1
9	ARACI	1
10	ARATUÍPE	1
11	BARREIRAS	4
12	BELMONTE	1
13	BRUMADO	2

14	BUERAREMA	5
15	CACULÉ*	1
16	CAIRU	1
17	CALDEIRÃO GRANDE	1
18	CAMACAN	5
19	CAMAÇARI*	15
20	CAMAMU*	1
21	CAMPO ALEGRE DE LOURDES	1
22	CANAVIEIRAS	2
23	CANDEIAS*	15
24	CÂNDIDO SALES	2
25	CANSANÇÃO	2
26	CAPIM GROSSO	3
27	CASA NOVA	3
28	CASTRO ALVES	1
29	CATU	1
30	CÍCERO DANTAS	1
31	COARACI	3
32	CONCEIÇÃO DA FEIRA	1
33	CONDE	2
34	CRUZ DAS ALMAS	1
35	DÁRIO MEIRA	1
36	DIAS DÁVILA	7
37	EUCLIDES DA CUNHA	1
38	EUNÁPOLIS	7
39	FEIRA DE SANTANA	41
40	FILADÉLFIA	1
41	GANDU	8
42	GONGOGI	2
43	GOVERNADOR MANGABEIRA	1
44	IAÇU	4
45	IBICARAÍ	1
46	IBIRAPITANGA	1
47	IBIRAPUÁ	1
48	IBIRATAIA	2
49	IBITIARA	1
50	IGRAPIÚNA	1
51	IGUAÍ	1
52	ILHÉUS	41
53	IPIAÚ *	9
54	IPIRÁ	2
55	IRECÊ	1
56	ITABELA	1
57	ITABERABA	5
58	ITABUNA	53
59	ITACARÉ	3
60	ITAGIBÁ	2
61	ITAJUÍPE	2
62	ITAMARAJU	7
63	ITANAGRA	2
64	ITANHÉM	1
65	ITAPARICA	3
66	ITAPÉ	2
67	ITAPETINGA	5
68	ITARANTIM	1
69	ITATIM*	2
70	ITIÚBA*	1
71	ITORORÓ	1
72	ITUBERÁ	1
73	JACOBINA	1
74	JAGUARIPE	1
75	JANDAÍRA	1
76	JEQUIÉ	26
77	JITAÚNA	2
78	JOÃO DOURADO	1
79	JUAZEIRO	15
80	LAFAIETE COUTINHO	1

81	LAURO DE FREITAS	30
82	MACARANI	1
83	MADRE DE DEUS	2
84	MANOEL VITORINO	1
85	MARACÁS	1
86	MARAGOGIPE	2
87	MARAÚ	2
88	MATA DE SÃO JOÃO	1
89	MEDEIROS NETO	1
90	MIGUEL CALMON	2
91	MILAGRES	1
92	MIRANTE	1
93	MONTE SANTO	1
94	MORPARÁ	1
95	MUCURI	1
96	MULUNGU DO MORRO	1
97	MUNDO NOVO*	1
98	MURITIBA	1
99	NILO PEÇANHA	1
100	NOVA FÁTIMA	1
101	NOVA VIÇOSA	3
102	PARAMIRIM	1
103	PAU BRASIL	3
104	PAULO AFONSO	2
105	POÇÕES	2
106	POJUCA	1
107	PONTO NOVO	1
108	PORTO SEGURO	1
109	PRADO	1
110	REMANSO	1
111	RIACHÃO DO JACUÍPE	2
112	RIBEIRA DO POMBAL	1
113	RIO DO PIRES	1
114	RUY BARBOSA	1
115	SALINAS DA MARGARIDA	1
116	SALVADOR*	1029
117	SANTA CRUZ DA VITÓRIA	1
118	SANTA INÊS	1
119	SANTA RITA DE CÁSSIA	1
120	SANTA TERESINHA	1
121	SANTALUZ	1
122	SANTO AMARO	3
123	SANTO ANTÔNIO DE JESUS	4
124	SANTO ESTÊVÃO	1
125	SÃO FRANCISCO DO CONDE	3
126	SÃO GONÇALO DOS CAMPOS	1
127	SÃO JOSÉ DA VITÓRIA	1
128	SÃO SEBASTIÃO DO PASSÉ	4
129	SAUBARA	2
130	SEABRA	1
131	SENHOR DO BONFIM	1
132	SERRINHA	2
133	SIMÕES FILHO	20
134	SOBRADINHO	9
135	TANQUINHO	1
136	TEIXEIRA DE FREITAS	12
137	TERRA NOVA	1
138	TUCANO	1
139	UBAITABA	2
140	UBATÁ	1
141	URANDI	2
142	URUÇUCA *	14
143	UTINGA	1
144	VALENÇA	13
145	VALENTE	3
146	VÁRZEA DA ROÇA	1
147	VARZEDO	1

148	VERA CRUZ	3
149	VEREDA	1
150	VITÓRIA DA CONQUISTA	14
151	WENCESLAU GUIMARÃES	2
152	PERNAMBUCO/AFRÂNIO	1
153	RIO DE JANEIRO/RIO DE JANEIRO	1
154	RIO GRANDE DO SUL/CAXIAS DO SUL	1
155	SÃO PAULO/SÃO PAULO	1
156	TOCANTINS/NOVA ROSALÂNDIA*	1
Total		1601

*Para o município BAHIA/CACULÉ (1 óbito(s) - Local de provável infecção BAHIA/SALVADOR)

*Para o município BAHIA/CAMAÇARI (1 óbito(s) - Local de provável infecção RIO GRANDE DO NORTE/GUAMARÉ)

*Para o município BAHIA/CAMAMU (1 óbito(s) - Local de provável infecção BAHIA/SALVADOR)

*Para o município BAHIA/CANDEIAS (1 óbito(s) - Local de provável infecção BAHIA/SALVADOR)

*Para o município BAHIA/IPIAÚ (2 óbito(s) - Local de provável infecção BAHIA/ILHÉUS)

*Para o município BAHIA/ITATIM (1 óbito(s) - Local de provável infecção BAHIA/JAGUAQUARA)

*Para o município BAHIA/ITIÚBA (1 óbito(s) - Local de provável infecção BAHIA/SALVADOR)

*Para o município BAHIA/MUNDO NOVO (1 óbito(s) - Local de provável infecção BAHIA/SALVADOR)

*Para o município TOCANTINS/NOVA ROSALÂNDIA (1 óbito(s) - Local de provável infecção BAHIA/PILÃO ARCADO)

*Para o município BAHIA/SALVADOR (1 óbito(s) - Local de provável infecção BAHIA/BARRA , 1 óbito(s) - Local de provável infecção BAHIA/LAURO DE FREITAS)

*Para o município BAHIA/URUÇUCA (1 óbito(s) - Local de provável infecção BAHIA/SALVADOR)

Quadro 5. Distribuição dos óbitos confirmados de COVID-19, por município de ocorrência. Bahia, 2020*.

N	Municípios	Nº de óbitos
1	ALAGOINHAS	6
2	AMARGOSA	1
3	ANAGÉ	1
4	ARACAJU	1
5	ARACI	1
6	ARARIPINA	2
7	BARREIRAS	5
8	BRUMADO	1
9	CALDEIRÃO GRANDE	1
10	CAMACAN	4
11	CAMAÇARI	12
12	CANAVIEIRAS	1
13	CANDEIAS	6
14	CANSANÇÃO	1
15	CAPIM GROSSO	2
16	CASTRO ALVES	1
17	CONCEIÇÃO DA FEIRA	1
18	CONDE	1
19	EUNÁPOLIS	5
20	FEIRA DE SANTANA	36
21	FILADÉLFIA	1
22	FLORIANO	1
23	GANDU	5
24	GUAMARÉ*	1
25	IAÇU	4
26	IBIRATAIA	2
27	IGRAPIÚNA	1
28	ILHÉUS*	68
29	IPIAÚ *	3
30	IPIRÁ	1
31	ITABELA	1
32	ITABERABA	2
33	ITABUNA	68
34	ITACARÉ	1
35	ITAJUIPE	1

36	ITAMARAJU	5
37	ITAPETINGA	2
38	ITUBERÁ	1
39	JEQUIÉ*	31
40	JOÃO DOURADO	1
41	JUAZEIRO	16
42	LAURO DE FREITAS*	21
43	MANOEL VITORINO	1
44	MEDEIROS NETO	1
45	MILAGRES	1
46	MUCURI	1
47	MULUNGU DO MORRO	1
48	NAZARÉ	1
49	NOVA VIÇOSA	2
50	PAULO AFONSO	2
51	PETROLINA	3
52	PILÃO ARCADE*	1
53	POÇÕES	1
54	POJUCA	1
55	PORTO SEGURO	2
56	REMANSO	4
57	RIACHÃO DO JACUIPE	1
58	RIBEIRA DO POMBAL	1
59	RUY BARBOSA	1
60	SALVADOR*	1152
61	SANTA MARIA DA VITÓRIA	1
62	SANTA TERESINHA	1
63	SANTALUZ	1
64	SANTO ANTÔNIO DE JESUS	3
65	SÃO FÉLIX	1
66	SÃO GONÇALO DOS CAMPOS	1
67	SÃO SEBASTIÃO DO PASSÉ	1
68	SEABRA	1
69	SENHOR DO BONFIM	1
70	SERRINHA	2
71	SIMÕES FILHO	11
72	SOBRADINHO	3
73	TEIXEIRA DE FREITAS	15
74	URUÇUCA	2
75	UTINGA	1
76	VALENÇA	10
77	VALENÇA	1
78	VÁRZEA DA ROÇA	1
79	VERA CRUZ	1
80	VITÓRIA DA CONQUISTA	40
Total		1601

*Para o município CACULÉ (1 óbito(s) - Local de provável infecção SALVADOR)

*Para o município CAMAÇARI (1 óbito(s) - Local de provável infecção GUAMARÉ)

*Para o município CAMAMU (1 óbito(s) - Local de provável infecção SALVADOR)

*Para o município CANDEIAS (1 óbito(s) - Local de provável infecção SALVADOR)

*Para o município IPIAÚ (2 óbito(s) - Local de provável infecção ILHÉUS)

*Para o município ITATIM (1 óbito(s) - Local de provável infecção JAGUAQUARA)

*Para o município ITIÚBA (1 óbito(s) - Local de provável infecção SALVADOR)

*Para o município MUNDO NOVO (1 óbito(s) - Local de provável infecção SALVADOR)

*Para o município NOVA ROSALÂNDIA (1 óbito(s) - Local de provável infecção PILÃO ARCADE)

*Para o município SALVADOR (1 óbito(s) - Local de provável infecção BARRA , 1 óbito(s) - Local de provável infecção LAURO DE FREITAS)

*Para o município URUÇUCA (1 óbito(s) - Local de provável infecção SALVADOR)

Figura 5. Distribuição dos óbitos confirmados de COVID-19, segundo faixa etária. Bahia, 2020*



Figura 6. Número de óbitos confirmados para Covid-19 por dia, segundo data de ocorrência. Bahia, 2020.*



*Dados preliminares sujeitos a correção, após encerramento de investigação epidemiológica.

Figura 7. Distribuição dos óbitos acumulados de COVID-19, por dia da semana epidemiológica. Bahia, 2020*

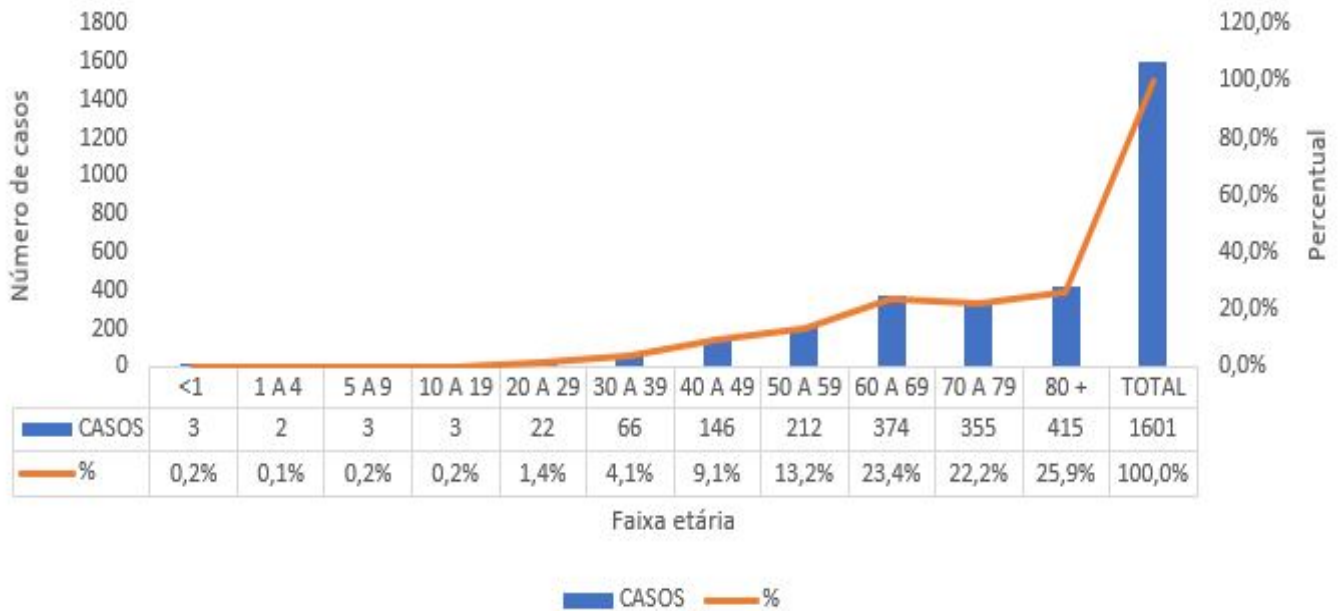
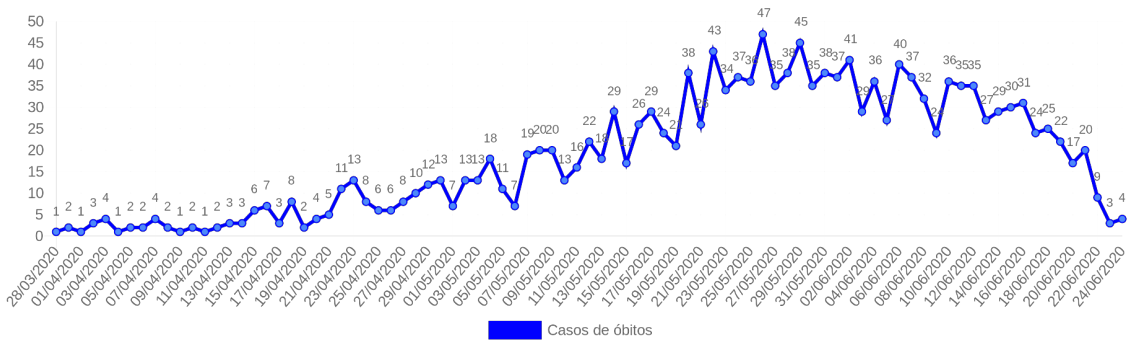

Figura 8. Distribuição dos óbitos acumulados de COVID-19, por semana epidemiológica atual. Bahia, 2020*



Figura 9. Distribuição dos óbitos confirmados de COVID-19, segundo comorbidades. Bahia, 2020*

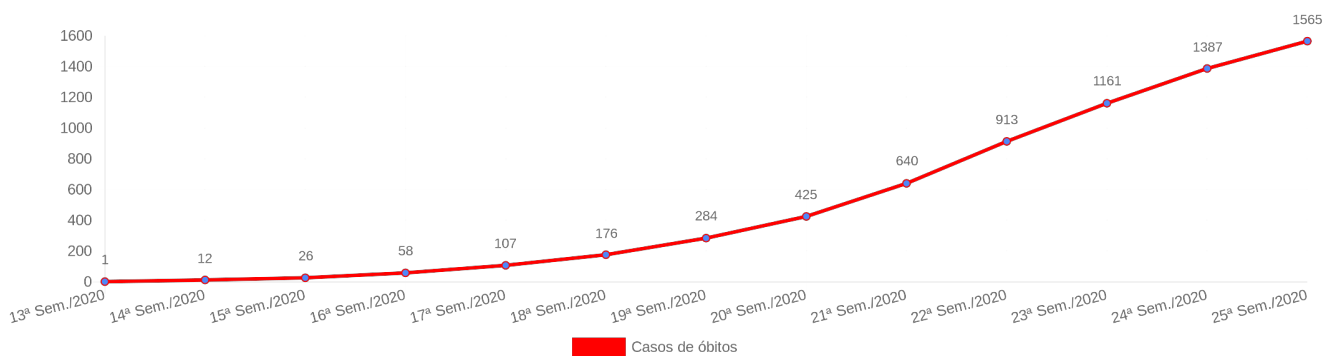

A soma de comorbidades não reflete o quantitativo de números de óbitos absolutos. Cada óbito pode apresentar mais de uma comorbidade.

Quadro 6. Municípios com crescimento maior que 6% nas últimas 24 horas. Bahia, 2020*.

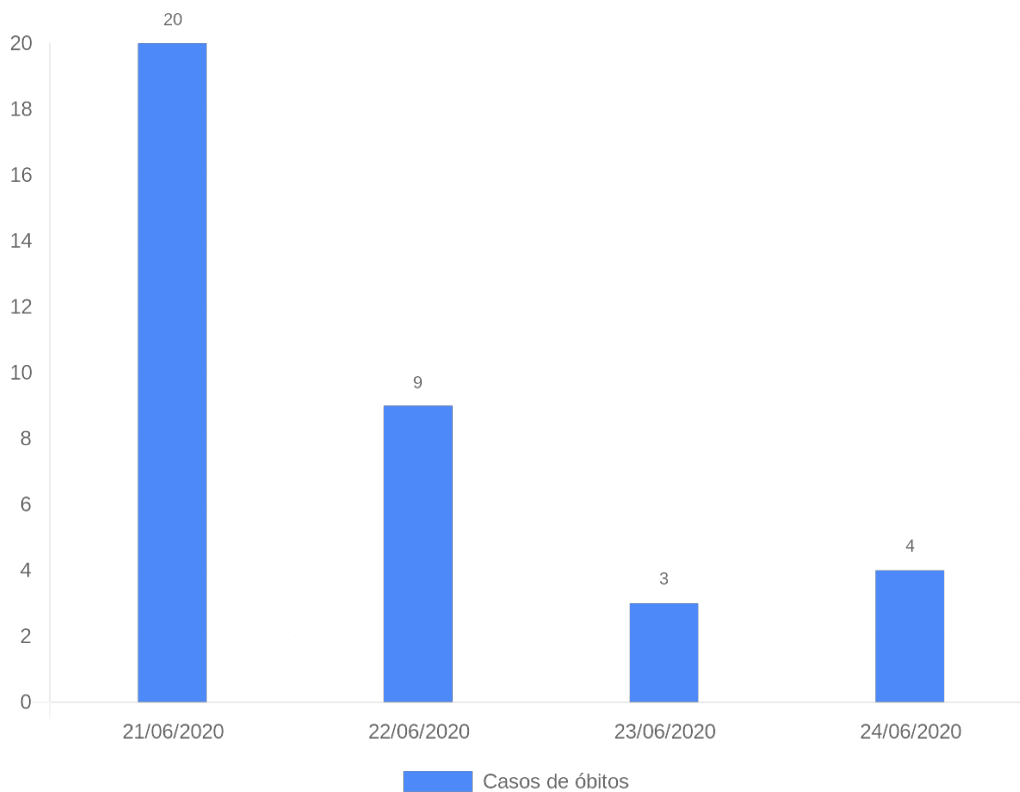
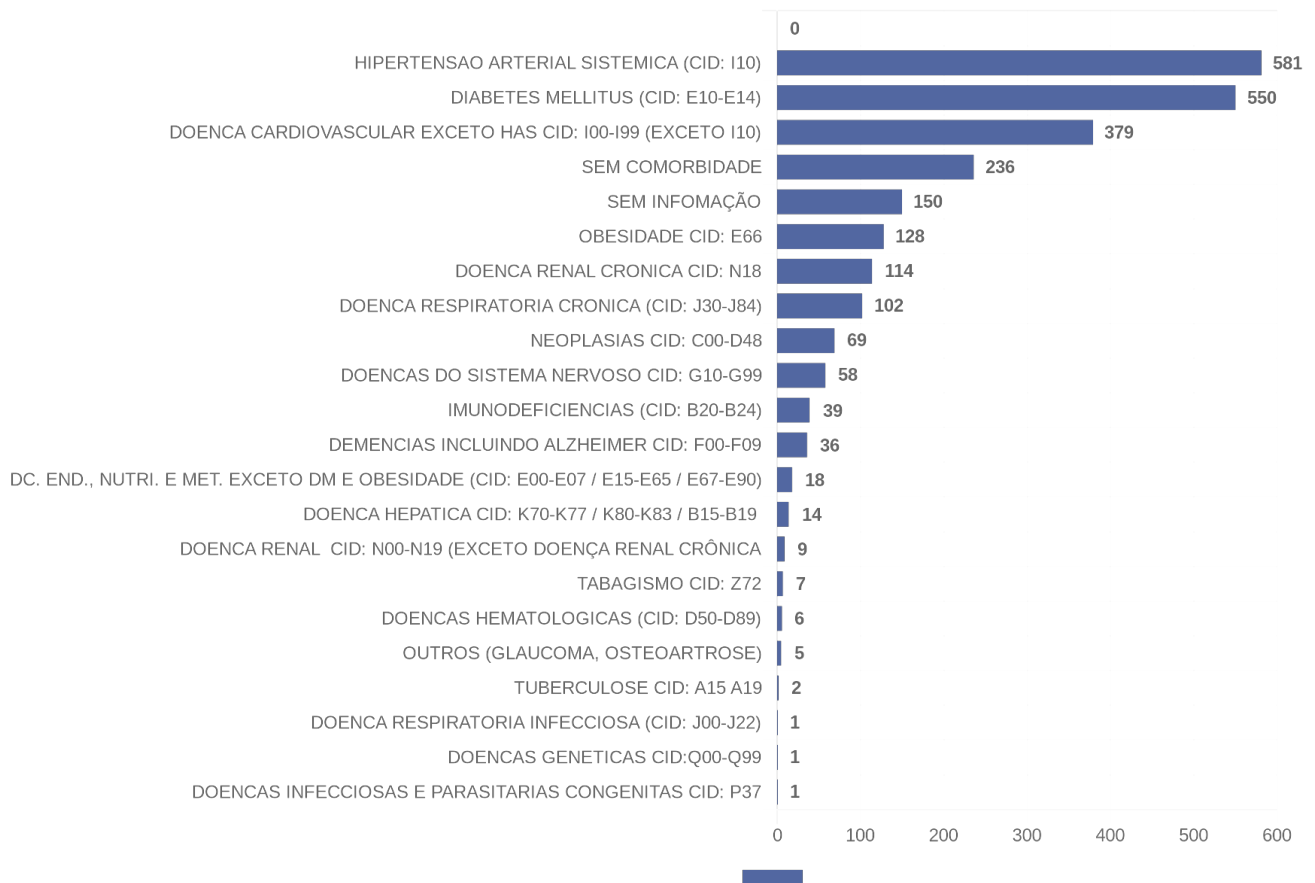
N	Municípios	Total confirmados	Crescimento últimas 24hrs(%)
1	AMÉRICA DOURADA	12	200,00
2	VÁRZEA NOVA	6	200,00
3	PINDOBAÇU	17	183,33
4	OUROLÂNDIA	2	100,00
5	MALHADA DE PEDRAS	2	100,00
6	MALHADA	2	100,00
7	ESPLANADA	26	85,71
8	CAÉM	11	83,33
9	MIGUEL CALMON	12	71,43
10	RIO DO PIRES	5	66,67
11	MADRE DE DEUS	160	63,27
12	LAJEDÃO	8	60,00
13	MUCUGÊ	6	50,00
14	ITAMBÉ	6	50,00
15	SOUTO SOARES	3	50,00
16	CHORROCHÓ	3	50,00
17	UAUÁ	13	44,44
18	TERRA NOVA	50	42,86
19	RIBEIRA DO AMPARO	7	40,00
20	ANAGÉ	7	40,00
21	SERROLÂNDIA	16	33,33
22	MACAÚBAS	4	33,33
23	ANDORINHA	4	33,33
24	ACAJUTIBA	14	27,27
25	SÃO FELIPE	15	25,00
26	CÍCERO DANTAS	5	25,00
27	IGRAPIÚNA	29	20,83
28	JOÃO DOURADO	76	20,63
29	FILADÉLFIA	47	20,51
30	MULUNGU DO MORRO	6	20,00
31	IBIPITANGA	6	20,00
32	RIACHÃO DO JACUÍPE	31	19,23
33	PRESIDENTE TANCREDO NEVES	52	18,18
34	MAIRI	46	17,95
35	ANTÔNIO GONÇALVES	7	16,67
36	GANDU	424	16,48
37	APUAREMA	15	15,38
38	ALCOBAÇA	38	15,15
39	AURELINO LEAL	70	14,75
40	PRESIDENTE DUTRA	16	14,29
41	MACARANI	8	14,29
42	ALMADINA	8	14,29
43	COARACI	59	13,46
44	PRADO	79	12,86
45	ITANHÉM	36	12,50
46	SÃO FÉLIX	18	12,50
47	SANTANÓPOLIS	18	12,50
48	SANTA BRÍGIDA	9	12,50
49	INHAMBUPE	9	12,50
50	SENHOR DO BONFIM	111	12,12
51	VEREDA	28	12,00
52	CAMPO FORMOSO	67	11,67
53	CAMAÇARI	1057	11,62
54	CONCEIÇÃO DO COITÉ	102	10,87
55	JUAZEIRO	462	10,26
56	MATA DE SÃO JOÃO	129	10,26
57	CATU	219	10,05
58	MEDEIROS NETO	67	9,84
59	AMÉLIA RODRIGUES	67	9,84
60	ALAGOINHAS	329	9,67
61	NAZARÉ	24	9,09

62	IBICUI	24	9,09
63	SÍTIO DO QUINTO	12	9,09
64	SANTA BÁRBARA	98	8,89
65	ARACI	149	8,76
66	IBICARÁI	112	8,74
67	ADUSTINA	13	8,33
68	MARAGOGIPE	66	8,20
69	MARACÁS	27	8,00
70	ITAMARAJU	451	7,89
71	LUÍS EDUARDO MAGALHÃES	169	7,64
72	SANTO ANTÔNIO DE JESUS	325	7,62
73	CASA NOVA	72	7,46
74	BANZAE	15	7,14
75	RETIROLÂNDIA	31	6,90
76	PINTADAS	31	6,90
77	WENCESLAU GUIMARÃES	63	6,78
78	TUCANO	16	6,67
79	LAMARÃO	16	6,67
80	IRARÁ	16	6,67
81	GOVERNADOR MANGABEIRA	16	6,67
82	IRECÊ	65	6,56
83	NOVA IBIÁ	17	6,25
84	ITABUNA	2131	6,23
85	ITATIM	35	6,06

Quadro 7. Municípios com taxa média de crescimento dos últimos 5 dias. Bahia, 2020*

N	Municípios	Total confirmados	Crescimento médio últimos 5 dias(%)
1	SÍTIO DO QUINTO	12	201,82
2	GENTIO DO OURO	14	66,67
3	AMÉRICA DOURADA	12	40,00
4	VÁRZEA NOVA	6	40,00
5	PINDOBAÇU	17	36,67
6	NOVO TRIUNFO	11	35,00
7	ESPLANADA	26	33,75
8	FILADÉLFIA	47	30,42
9	NOVA CANAÃ	8	29,52
10	MACARANI	8	29,52
11	SÃO FELIPE	15	29,00
12	CRISTÓPOLIS	17	28,57
13	ITAMBÉ	6	26,67
14	SERROLÂNDIA	16	20,95
15	APUAREMA	15	20,22
16	PARATINGA	2	20,00
17	OUROLÂNDIA	2	20,00
18	MALHADA DE PEDRAS	2	20,00
19	MALHADA	2	20,00
20	BARRA DA ESTIVA	2	20,00
21	MAIRI	46	17,54
22	TERRA NOVA	50	17,11
23	CAÉM	11	16,67
24	ITANHÉM	36	16,47
25	ACAJUTIBA	14	16,03
26	MADRE DE DEUS	160	15,58
27	CABACEIRAS DO PARAGUAÇU	11	14,44
28	RIACHO DE SANTANA	24	14,29
29	MIGUEL CALMON	12	14,29
30	IGUAÍ	175	14,00
31	ANTÔNIO GONÇALVES	7	13,33
32	TABOCAS DO BREJO VELHO	5	13,33
33	RIO DO PIRES	5	13,33
34	CAPELA DO ALTO ALEGRE	5	13,33
35	ALCOBAÇA	38	13,19
36	ANAGÉ	7	13,00

37	CAMAMU	32	12,96
38	PIRAÍ DO NORTE	31	12,38
39	QUEIMADAS	42	12,32
40	CACHOEIRA	45	12,15
41	LAJEDÃO	8	12,00
42	NILO PEÇANHA	10	11,90
43	UAUÁ	13	11,39
44	CONCEIÇÃO DO ALMEIDA	25	11,10
45	ALMADINA	8	10,86
46	CAPIM GROSSO	75	10,86
47	PRESIDENTE TANCREDO NEVES	52	10,75
48	IBICUI	24	10,26
49	MUCUGÊ	6	10,00
50	UTINGA	3	10,00
51	SOUTO SOARES	3	10,00
52	CHORROCHÓ	3	10,00
53	ANTAS	3	10,00
54	GUARATINGA	31	9,57
55	NOVA IBIÁ	17	9,50
56	TAPEROÁ	26	9,29
57	ITABERABA	187	9,28
58	IBOTIRAMA	16	9,09
59	CONCEIÇÃO DO JACUIPE	165	9,06
60	TEODORO SAMPAIO	6	9,00
61	CAMAÇARI	1057	8,57
62	MEDEIROS NETO	67	8,10
63	MUQUÉM DE SÃO FRANCISCO	13	8,08
64	CARAVELAS	22	8,08
65	RIBEIRA DO AMPARO	7	8,00
66	JUAZEIRO	462	8,00
67	ADUSTINA	13	7,93
68	MARACÁS	27	7,92
69	RIBEIRA DO POMBAL	77	7,91
70	SANTO ESTEVÃO	27	7,82
71	VALENÇA	399	7,54
72	JANDAÍRA	14	7,54
73	AMÉLIA RODRIGUES	67	7,50
74	CAMPO FORMOSO	67	7,48
75	NAZARÉ	24	7,44
76	IBICARAI	112	7,38
77	RIACHÃO DO JACUIPE	31	7,33
78	IBIRAPITANGA	56	7,13
79	CATU	219	6,95
80	MORTUGABA	8	6,67
81	MACAÚBAS	4	6,67
82	DOM MACEDO COSTA	4	6,67
83	ANDORINHA	4	6,67
84	JOÃO DOURADO	76	6,55
85	ITAMARAJU	451	6,44
86	LUÍS EDUARDO MAGALHÃES	169	6,36
87	GOVERNADOR MANGABEIRA	16	6,33
88	AURELINO LEAL	70	6,28
89	FLORESTA AZUL	40	6,06
90	UNA	12	6,04
91	SANTA TERESINHA	22	5,88
92	CONDEÚBA	22	5,88
93	MACAJUBA	8	5,81
94	BOM JESUS DA LAPA	52	5,77
95	TEOLÂNDIA	43	5,72
96	SANTA LUZIA	9	5,71
97	FORMOSA DO RIO PRETO	9	5,71
98	CORONEL JOÃO SÁ	13	5,67
99	CAIRU	39	5,57
100	CONCEIÇÃO DA FEIRA	74	5,54
101	GANDU	424	5,50
102	BARREIRAS	271	5,42
103	UBATÁ	69	5,39

104	SÃO FÉLIX	18	5,36
105	SANTA BRÍGIDA	9	5,36
106	SANTALUZ	45	5,28
107	FEIRA DE SANTANA	1781	5,21
108	PRADO	79	5,07
109	CONCEIÇÃO DO COITÉ	102	5,04
110	IGRAPIUNA	29	5,04
111	SANTO ANTÔNIO DE JESUS	325	5,01
112	SERRA DO RAMALHO	5	5,00
113	OURIÇANGAS	5	5,00
114	NOVA FÁTIMA	5	5,00
115	CÍCERO DANTAS	5	5,00
116	CORRENTINA	5	5,00
117	ARAMARI	5	5,00
118	CASA NOVA	72	4,83
119	COARACI	59	4,77
120	ARACI	149	4,72
121	SENHOR DO BONFIM	111	4,61
122	POJUCA	179	4,49
123	BARRA DO CHOÇA	22	4,44
124	BRUMADO	147	4,35
125	IRARÁ	16	4,30
126	RUY BARBOSA	67	4,29
127	MATA DE SÃO JOÃO	129	4,27
128	IRECÊ	65	4,25
129	ITAPETINGA	49	4,17
130	VEREDA	28	4,14
131	SANTO AMARO	105	4,11
132	MUCURI	129	4,07
133	MURITIBA	57	4,02
134	MULUNGU DO MORRO	6	4,00
135	JUSSARI	6	4,00
136	IBIPITANGA	6	4,00
137	ANDARAÍ	6	4,00
138	ABAÍRA	6	4,00
139	VITÓRIA DA CONQUISTA	605	3,94
140	ITABUNA	2131	3,85
141	EUCLIDES DA CUNHA	18	3,83
142	PAULO AFONSO	147	3,83
143	SANTA CRUZ CABRÁLIA	84	3,80
144	VERA CRUZ	66	3,79
145	TEIXEIRA DE FREITAS	1010	3,74
146	ITAPARICA	67	3,69
147	CANDEAL	13	3,64
148	RETIROLÂNDIA	31	3,63
149	PARIPIRANGA	19	3,61
150	ITAGIBÁ	51	3,58
151	CAMACAN	256	3,52
152	RAFAEL JAMBEIRO	39	3,43
153	SAPEAÇU	20	3,41
154	MARAGOGIPE	66	3,39
155	ITABELA	47	3,34
156	ALAGOINHAS	329	3,33
157	ITACARÉ	94	3,33
158	CONDE	34	3,32
159	POTIRAGUÁ	27	3,31
160	AMARGOSA	27	3,27
161	DIAS DÁVILA	206	3,27
162	ITORORÓ	21	3,22
163	CAATIBA	35	3,17
164	SÃO FRANCISCO DO CONDE	199	3,11
165	GLÓRIA	15	2,97
166	LAURO DE FREITAS	1164	2,88
167	SERRA PRETA	16	2,86
168	PRESIDENTE DUTRA	16	2,86
169	MUNIZ FERREIRA	8	2,86
170	MAIQUINIQUE	8	2,86

171	PINTADAS	31	2,83
172	INHAMBUPE	9	2,78
173	QUIJINGUE	16	2,76
174	SALVADOR	26864	2,75
175	CORAÇÃO DE MARIA	26	2,74
176	MORRO DO CHAPÉU	9	2,72
177	SIMÕES FILHO	679	2,68
178	JEQUIÉ	821	2,65
179	JITAÚNA	26	2,61
180	LAPÃO	17	2,58
181	CASTRO ALVES	52	2,51
182	SANTANÓPOLIS	18	2,50
183	SANTA BÁRBARA	98	2,47
184	CANDEIAS	561	2,43
185	WENCESLAU GUIMARÃES	63	2,43
186	UBAITABA	55	2,41
187	RIO REAL	37	2,37
188	EUNÁPOLIS	528	2,25
189	NOVA VIÇOSA	124	2,25
190	CANDIBA	10	2,22
191	JAGUARARI	60	2,19
192	IPIRÁ	61	2,18
193	ITAPÉ	20	2,16
194	IPIAÚ	607	2,11
195	ITAJUÍPE	237	2,08
196	CAMPO ALEGRE DE LOURDES	32	2,02
197	PIRIPÁ	43	2,01
198	SANTA CRUZ DA VITÓRIA	11	2,00
199	MUTUÍPE	22	1,95
200	JACOBINA	89	1,92
201	NOVA SOURE	45	1,92
202	SÁTIRO DIAS	12	1,82
203	ITAPITANGA	12	1,82
204	MANSIDÃO	36	1,78
205	PORTO SEGURO	287	1,78
206	SÃO SEBASTIÃO DO PASSÉ	143	1,78
207	CALDEIRÃO GRANDE	24	1,78
208	ENTRE RIOS	61	1,75
209	MILAGRES	51	1,68
210	ITUBERÁ	13	1,67
211	BARRO PRETO	13	1,67
212	JAGUAQUARA	64	1,66
213	IBIRAPUÁ	54	1,58
214	SOBRADINHO	122	1,57
215	MARAÚ	28	1,54
216	ITAPEBI	43	1,48
217	SÃO GONÇALO DOS CAMPOS	44	1,46
218	CANSANÇÃO	30	1,43
219	LIVRAMENTO DE NOSSA SENHORA	15	1,43
220	BANZAE	15	1,43
221	ITAPICURU	60	1,40
222	ILHÉUS	1106	1,39
223	UMBURANAS	77	1,39
224	VALENTE	108	1,36
225	TEOFILÂNDIA	142	1,34
226	TUCANO	16	1,33
227	LAMARÃO	16	1,33
228	SERRINHA	193	1,30
229	MONTE SANTO	34	1,23
230	CÂNDIDO SALES	70	1,21
231	ITATIM	35	1,21
232	GONGOGI	18	1,18
233	APORÁ	36	1,16
234	IAÇU	37	1,13
235	POÇÕES	111	1,12
236	JAGUARIBE	19	1,11
237	PLANALTO	20	1,05

238	RIACHÃO DAS NEVES	40	1,04
239	SENTO SÉ	21	1,00
240	URUÇUCA	228	0,90
241	PAU BRASIL	24	0,87
242	ANGUERA	24	0,87
243	PILÃO ARCADEO	48	0,86
244	IBIRATAIA	48	0,86
245	ÁGUA FRIA	25	0,83
246	CRUZ DAS ALMAS	76	0,83
247	REMANSO	27	0,77
248	XIQUE-XIQUE	31	0,67
249	CURAÇÁ	63	0,66
250	SAUBARA	33	0,63
251	OLIVEIRA DOS BREJINHOS	34	0,61
252	SÃO DESIDÉRIO	43	0,48
253	BELMONTE	53	0,38
254	ENCRUZILHADA	54	0,38
255	BUERAREMA	54	0,38
256	SÃO JOSÉ DA VITÓRIA	58	0,35
257	GUANAMBI	72	0,28

Quadro 8. Relação dos 50 municípios com mais casos confirmados. Bahia, 2020*.

N	Municípios	Nº casos
1	SALVADOR	26814
2	ITABUNA	2052
3	FEIRA DE SANTANA	1744
4	LAURO DE FREITAS	1156
5	ILHÉUS	1106
6	CAMAÇARI	1050
7	TEIXEIRA DE FREITAS	969
8	JEQUIÉ	813
9	SIMÕES FILHO	676
10	IPIAÚ	607
11	VITÓRIA DA CONQUISTA	597
12	CANDEIAS	553
13	EUNÁPOLIS	528
14	JUAZEIRO	434
15	ITAMARAJU	432
16	VALENÇA	390
17	GANDU	388
18	ALAGOINHAS	327
19	SANTO ANTÔNIO DE JESUS	324
20	PORTO SEGURO	286
21	BARREIRAS	271
22	CAMACAN	256
23	ITAJUÍPE	237
24	URUÇUCA	228
25	CATU	219
26	DIAS DÁVILA	206
27	SÃO FRANCISCO DO CONDE	195
28	SERRINHA	192
29	ITABERABA	187
30	POJUCA	176
31	IGUAÍ	172
32	CONCEIÇÃO DO JACUÍPE	165
33	LUÍS EDUARDO MAGALHÃES	160
34	MADRE DE DEUS	160
35	PAULO AFONSO	147
36	BRUMADO	147
37	TEOFILÂNDIA	141
38	ARACI	141
39	SÃO SEBASTIÃO DO PASSÉ	139
40	MATA DE SÃO JOÃO	128
41	MUCURI	126

42	NOVA VIÇOSA	124
43	SOBRADINHO	121
44	URANDI	116
45	POÇÕES	111
46	IBICARAÍ	109
47	VALENTE	108
48	SANTO AMARO	104
49	CONCEIÇÃO DO COITÉ	102
50	SENHOR DO BONFIM	100

Metodologia de trabalho para geração dos dados do Boletim Epidemiológico COVID-19

Processo:

- Diariamente entre 05:00h e 07:30h são realizadas as extrações dos sistemas: ESUS, GAL e SIVEPGRIFE;
- Após as extrações e vinculações, são verificadas as linhas novas (pacientes novos) quanto a base do estado, utilizando a seguinte ordem: ESUS, depois o SIVEPGRIFE e depois o GAL. São utilizadas as seguintes chaves: CPF, Nome Paciente, Nome da Mãe, Data de Nascimento e Município de Residência;
- Para localizar duplicidades nas linhas novas é realizada a faturação do Nome do Paciente. Se encontradas as duplicidades, são identificadas utilizando as chaves citadas acima;
- As informações inseridas no boletim são identificadas pelas novas linhas que não tinham no dia anterior e surgiram no dia atual, isto se dá a partir da data da extração dos sistemas, até mesmo para não deixar nenhum paciente de fora das contabilizações;
- Após melhoria e a atualização da base, os novos casos de pacientes (extração do dia) são encaminhados para os municípios investigarem no prazo de 24h.

Óbitos:

- Os óbitos são identificados pelo ESUS, SIVEPGRIFE e FORMSUS, além das notificações pelos municípios;
- Todos os óbitos por COVID-19 são investigados pela equipe da Vigilância do Estado e são confirmados após análise da Declaração de Óbito (DO), ficha dos sistemas ministeriais e resultado laboratorial.

Atenção:

Cada município tem responsabilidade e autonomia de utilizar uma metodologia coerente e baseada nos protocolos ministeriais e portarias estaduais, considerando a dinâmica dos dados e veracidade das informações.

É importante que após a investigação epidemiológica do caso confirmado, se for constatado que o paciente não é residente do município, será necessário realizar alteração no sistema e encaminhar um ofício para a Vigilância Epidemiológica do Estado informando a residência atual. Caso não seja realizada a alteração no sistema oficial e enviado o ofício, a notificação não será atualizada e permanecerá no município de residência informado inicialmente.

Editorial Boletim COVID-19

Diretoria de Vigilância Epidemiológica (DIVEP)– Dra.
Márcia São Pedro Leal Souza

Coordenador Executivo de Gestão de Tecnologia da
Informação e Comunicação (CGTIC) – Diego
Cavalcante Teixeira Daltro

Coordenação de Informações Estratégicas de
Vigilância em Saúde - CIEVS – Ramon da Costa
Saavedra

Elaboração de boletim

Ada Antonelli da Silva Tittoni
Adriana de Magalhães Dourado
Adriana Dourado de Carvalho
Alba Regina de Souza
Aldacy Matos de Andrade
Aline Anne Ferreira de Deus
Aliucha Magalhães Santos Fontes
Amélia Fernanda Moraes da Silva
Ana Carolina de Castro Silva
Ana Claudia Fernandes Nunes da Silva
Ana de Fatima Cardoso Nunes
Ana Franceska Cotrim Silva
Ana Paula Freire Cruz
Analice Matias Espírito Santo
Andréa Uiara Soares Silva
Anete Alves Bomfim
Antonio Carlos de Albuquerque Bandeira
Arlene Maria de Jesus
Carla de Matos Santos
Carla Taiana Cointeiro Bressy
Caroline Batista dos Santos
Cintia Soares da Silva
Cristiana Fleming Maia Alves Dias
Cristiane Ribeiro da Silva Castro
Daniele Ribeiro de Souza
Diego Armando Bugarin R. Guimarães
Diego Souza Freitas
Edson Ribeiro Junior
Egivando Gonçalves dos Santos
Elieide Soares de Oliveira
Érica Santos Andrade
Fabiana Abdon Prazeres

Fabiane do Rosário Dias
Fabiola Azevedo Araújo
Francisco Lega Braghiroli
Gabriel Alves Costa
Gabriela Paula Brito Soares
Gabriella Farias Gomes
Gabriella Pereira Santos
Geisa Maria Reis de Santana
Graciele Oliveira Menezes
Greice Quele dos Santos Cruz
Isabela Torres Pinto
Israel Carneiro Santos Almeida
Jamile Oliveira Lima
Jocélia Borges Pereira
Joselito Ramos de Andrade
Joyce Naiana de Paiva Lima
Jucilene Costa de Assunção Santos
Juliana Melo do Amaral Carvalho
Juniorley Fernandes de Souza
Karla Nicole Ramos de Oliveira
Lara Matos Santos
Lauriene Rios de Sousa
Liane Santiago Andrade
Libiene Lopes da Costa
Luciana de Freitas Caribe
Luciana Guimarães Monteiro
Marcelo Costa Brandão Júnior
Marcio Luis Valença Araujo
Maria Claudia Jesus dos Santos
Barros

Maria Raquel Aquino Lima Soares
Marilda Moutinho Fahel
Marta Santana Lima Pereira
Maurício Polycarpo Ferreira da
Silva
Miguel Andino Depallens
Moacir Santana Jorge Filho
Nadima Mafra Chukr Conrado
Pedro Henrique Presta Dias
Renato Queiroz
Ricardo Jose Sales Sobreira
Rodrigo Alves Vaz
Rosan Barbosa de Matos
Sandra Maria de Oliveira da
Purificação
Sérgio Ricardo Valverde Souza
Simone Portugal Caldas
Sylvia Karina Brandão Rosa
Correia
Tatiana Cerqueira Machado
Medrado
Tiago Jordão de Freitas Pinheiro
Gomes
Ursula Martins Catarino
Vandinei Alberto dos Santos
Vânia Maria Leão Carneiro
Vânia Rebouças Vanden Broucke
Vicente Sebastian da S. Santos
Wilma Nascimento
Zenaide Calazans Oliveira
Zilda Afonso Torres Almeida

